

EMPLAÇAMENT

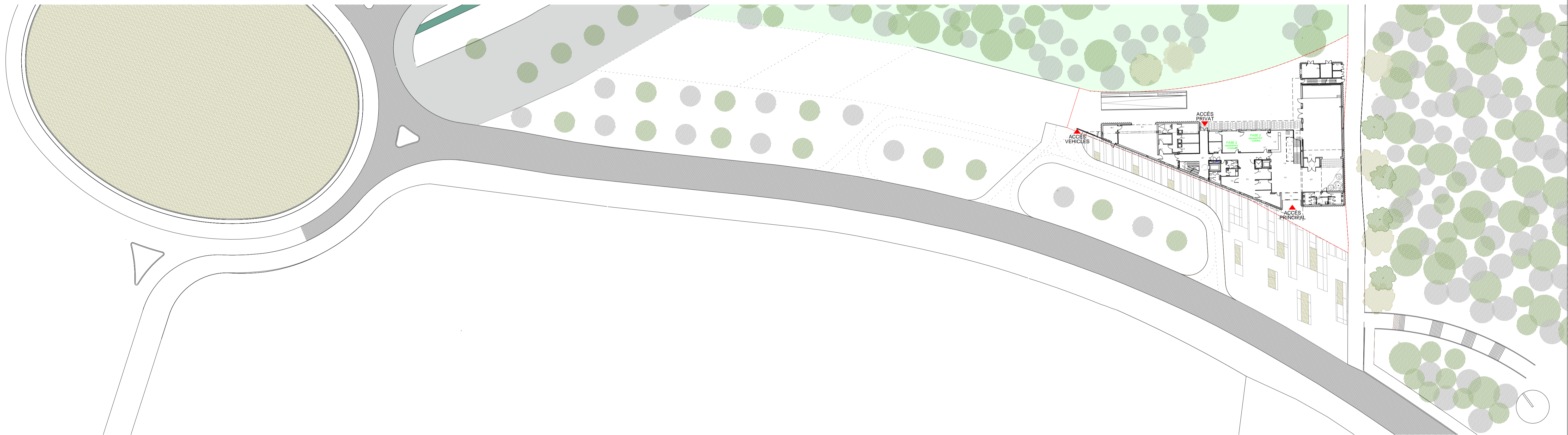

NOVA ROTONDA

BOSC

APARCAMENT

COMISSARIA POLICIA LOCAL

PASSATGE PEATONAL

CPVA arquitectes

COMISSARIA A LLORET DE MAR  
PROJECTE BASIC I EXECUTIU DEL CENTRE DE SERVEIS DE POLICIA LOCAL I PROTECCIO CIVIL  
Av/ de les Alegries, 17310 Lloret de Mar

SITUACIÓ I EMLAÇAMENT  
1/400

2010-015 COMISSARIA LLORET PL/1500 MAIG 2011

JOAN PRAT TONI CODINA  
ELS ARQUITECTES

CODINA PRAT VALLS I ARQUITECTES ASSOCIATS S.L.P.  
C/ BARCELONA, núm. 90 local GRANOLLERS 08400 Tel 93 870 55 83 Fax 93 860 02 12 cpva@cpva.net  
Joan Prat, Toni Codina

01



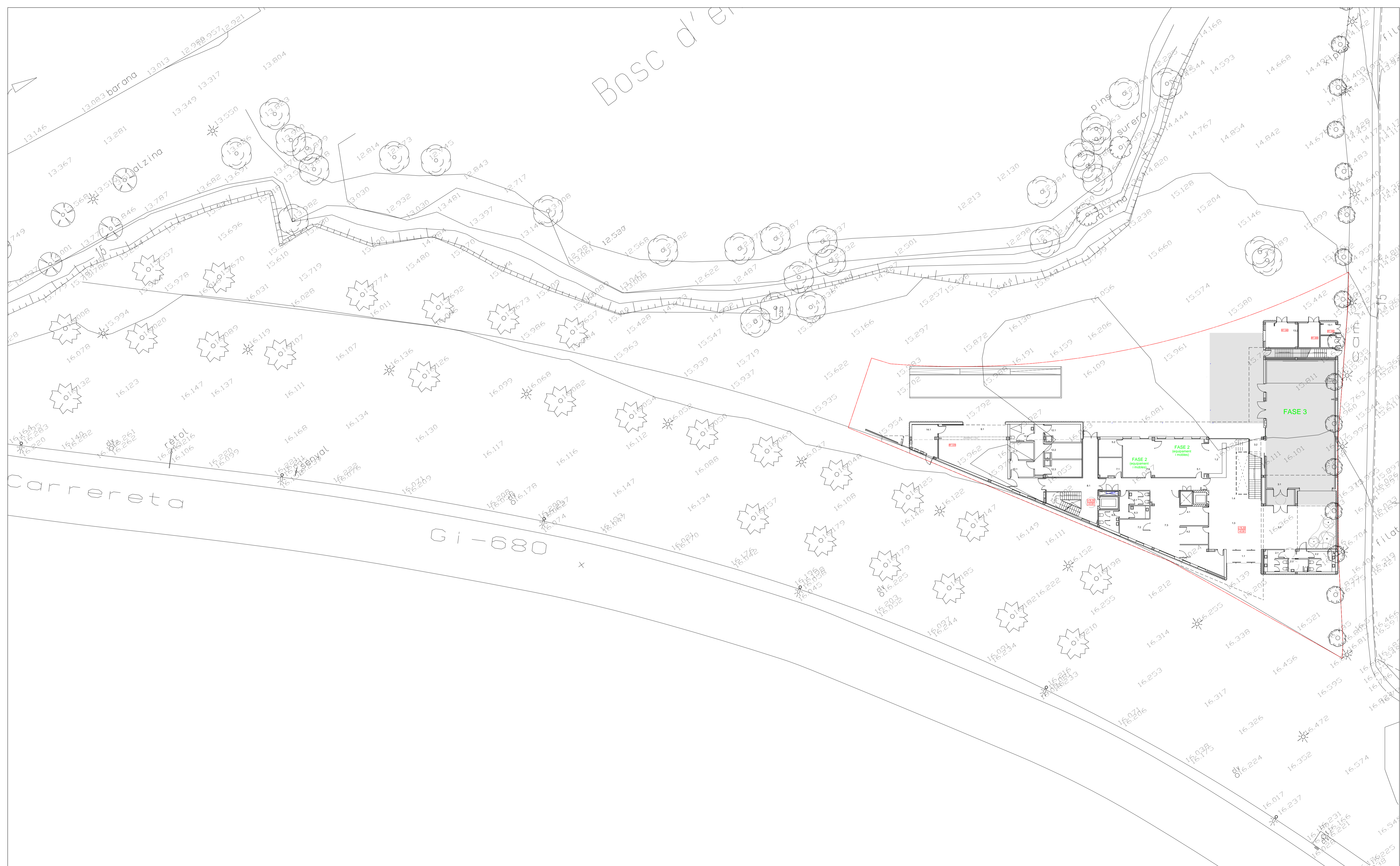

**FITXA URBANÍSTICA**

PARÀMETRES	NORMATIVA	PROJECTE
Planejament vigent	Normativa urbanística POUM de Lloret de Mar	
Classificació del sòl	Sòl urbà	
Qualificació urbanística	Clau 1.4.A	
Condicions d'ús	Sist. d'equipaments d'ús públic administratiu	
Situació	Carretera GI-680/Avda. de les Alegries	



COMISSARIA A LLORET DE MAR  
 PROJECTE BASIC I EXECUTIU DEL CENTRE DE SERVEIS  
 DE POLICIA LOCAL I PROTECCIO CIVIL  
 Av/ de les Alegries, 17310 Lloret de Mar

PLANTA TOPOGRAFICA  
 ESTAT ACTUAL  
 1/250

2010-015 COMISSARIA LLORET PL/1501

MAIG 2011

CODINA PRAT VALLS I ARQUITECTES ASSOCIATS S.L.P.  
 C/ BARCELONA, núm. 90 local GRANOLLERS 08400 Tel:93 870 55 83 Fax:93 860 02 12 cpva@cpva.net  
 Joan Prat, Toni Codina

JOAN PRAT

TONI CODINA  
 ELS ARQUITECTES

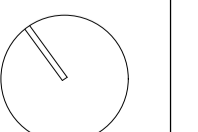

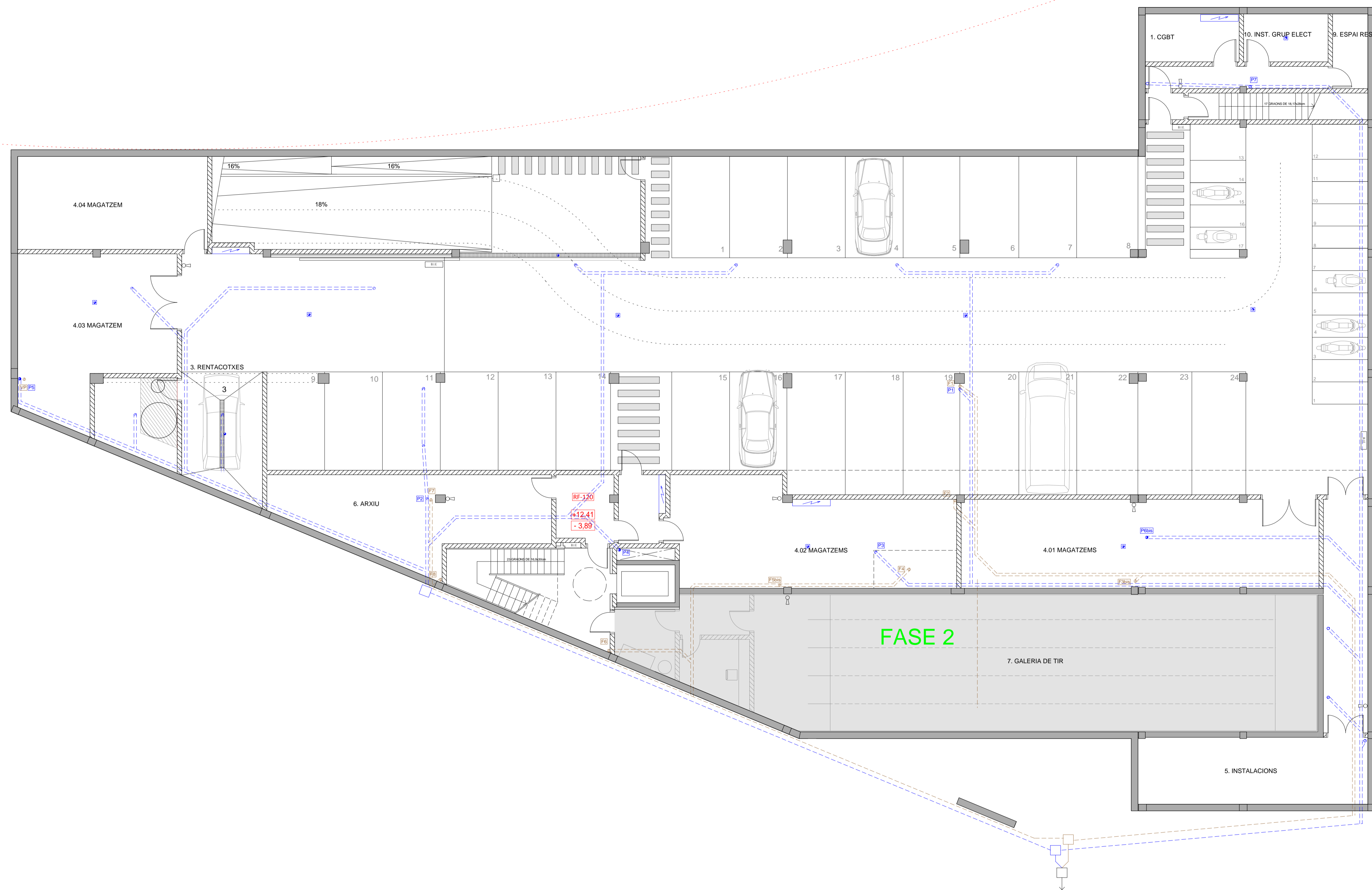



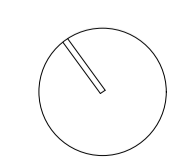



FASE 3



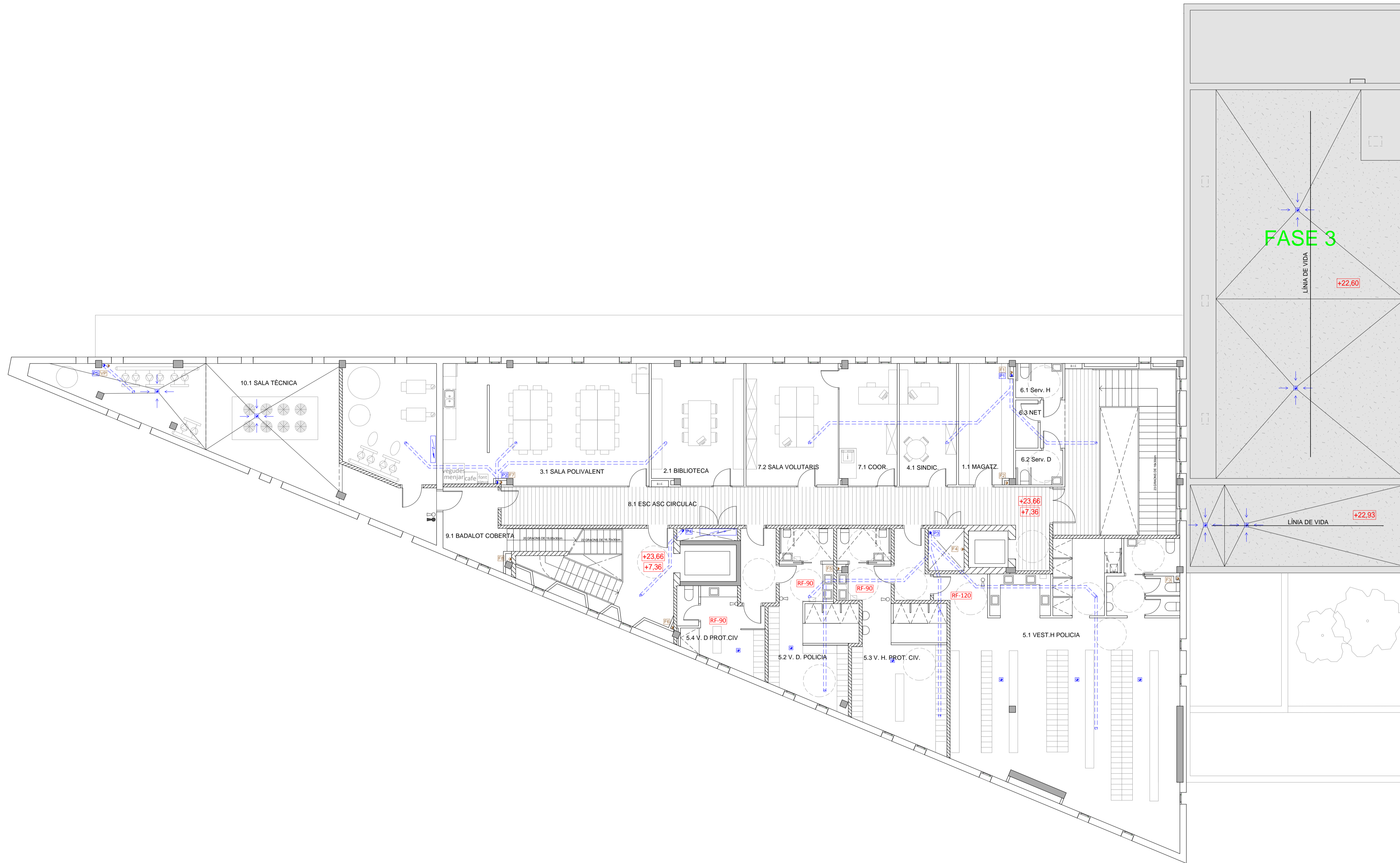

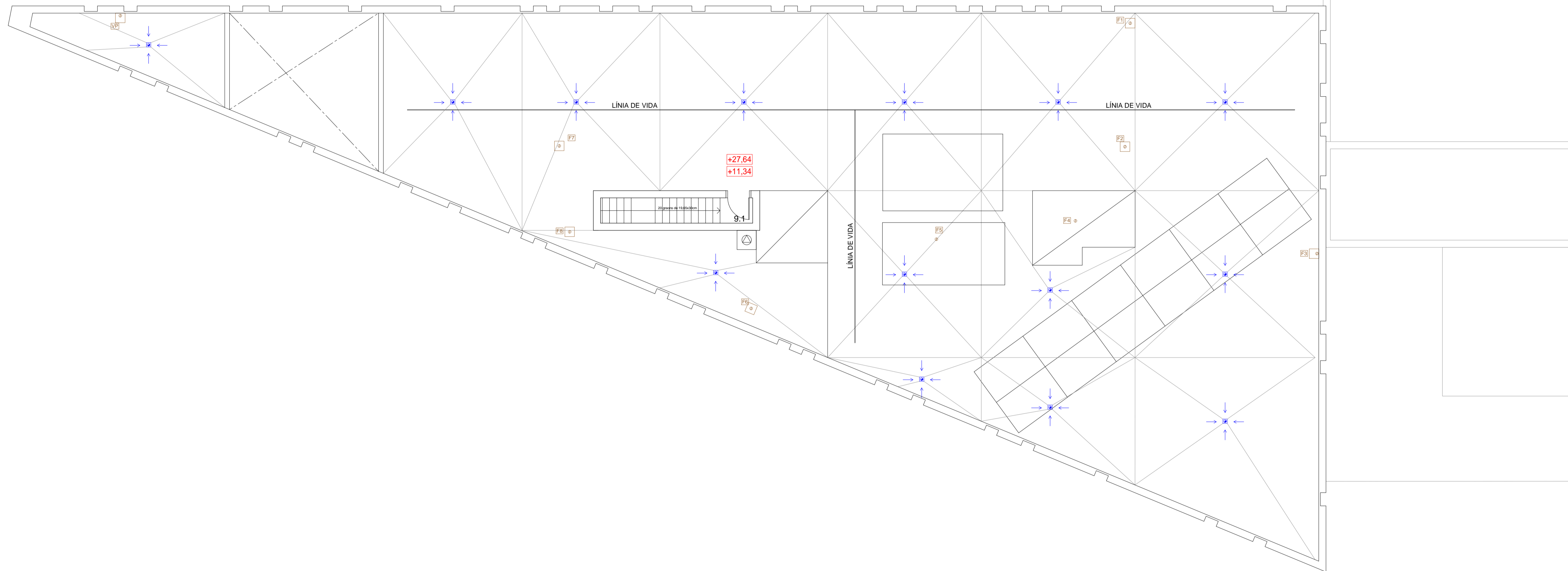



RESUM SUP. CONSTRUÏDES	Sup. Const. m²
Planta Soterrani -1 total	1.464,57
Planta Soterrani Garatge	865,40
Planta Soterrani Sales, Mag., Inst....	599,57
Planta Baixa	755,56
Planta Baixa FASE 3	225,77
Planta Primera	690,97
Planta Primera FASE 3	46,64
Planta Segona	587,20
TOTAL SUP. CONST. FASE1	3.451,66
TOTAL SUP. CONST. FASE3	272,41

PORXOS	Sup. 50% m²
Porxo 1	10,80
Porxo 2	41,82
TOTAL PORXOS	52,62

PLANTA SOTERRANI -1	Sup. Útil m²
<b>ZONA RESTRINGIDA</b>	
1. C.G.B.T.	9,06
2. Garatge 25 vehicles i 15 motocicletes	753,33
3. Rentacotxes	34,00
4. Magatzems	
4.01 Magatzem	64,04
4.02 Magatzem	56,48
4.03 Magatzem	45,59
4.04 Magatzem	35,62
5. Instal·lacions - Grup electrogen	30,98
6. Arxiu	40,22
7. Galeria de Tir	174,40
8. Àrea d'escaleres i ascensors	56,37
9. Espai Reserva	5,31
10. Instal·lacions Grup electrogen	8,17
TOTAL PLANTA	1.313,57
TOTAL SUP. CONSTRUÏDA	1.464,57

**LLEGENDA**

**Paraments horitzontals (terra)**

- 1 Llosa de formigó acabat raspat
- 2 Llosa de formigó acabat fratassat i posterior pintat
- 3a Paviment gres porcel·lànec per interior (seguretat davant del risc de caigudes: Classe 1)
- 3b Gres porcel·lànec per formació de graó per les escales (seguretat davant el risc de caigudes: Classe 2)
- 4a Paviment gres porcel·lànec banys qualitat mitjana (Seguretat davant el risc de caigudes: Classe 2)
- 4b Paviment gres porcel·lànec banys qualitat alta (Seguretat davant el risc de caigudes: Classe 2)
- 5 Paviment exterior PETRA (tipus Breinco)
- 6 Paviment elevat interior amb acabat de gres (Seguretat davant el risc de caigudes: Classe 1)
- 7 Planxa de cautxú RE 43 mm, plastificat i acabat poliuretà 2 mm.
- 8 Peülut de goma-pics de gruix 15mm
- 9 Paviment de sauló
- 10 Parquet sintètic
- 11 Coberta acabat de graves
- 12 Coberta ajardinada
- 13 Coberta llosa filtron
- 14 Coberta de zenc

**Paraments verticals**

- a1 Enguixat i pintat
- a2 Pintat
- b Alucobond o similar
- c Formigó vist amb minvell de xapa
- e1 Enrajolat qualitat mitja
- e2 Enrajolat qualitat alta
- f Arrebossat
- g Formigó vist
- h1 Xapa perforada miniona
- h2 Xapa continua miniona
- i Bloc vist
- k Arrebossat acabat amb pintura de poliuretà
- m Panell prefabricat de formigó
- n Cautxú ondulat
- o Revestiment de panell fènolic compacte aliniat amb portes (220 cm), col·locat sobre rastrells fixats al parament i separat 0.5cm de paviment.(reacció al foc C s2 d0) Tipus Formica/Trespa o equivalent.
- p2 Revestiment de panell fènolic compacte fins a sostre rematat superiorment amb perfil ombria, col·locat sobre rastrells fixats al parament i separat 0.5cm de paviment.(reacció al foc C s2 d0) Tipus Formica/Trespa o equivalent.
- r Revestiment fono-absorvent

**TIPOLOGIA D'ENVANS**

- Panel·l de formigó prefabricat de 12cm
- Paret de bloc formigó
- Paret de bloc formigó massissat
- Paret de maó calat de 14cm EI-120
- Paret de maó calat
- Envà (trasdossat) de fàbrica ceràmic-toxana (70)
- Aïllament de llana mineral
- Barrera de vapor
- Envà de plaques de guix laminat, (15+70+15) H= 3,28m muntants cada 40cm (llana mineral 60mm)
- Envà (trasdossat) plaques guix laminat (70+15+15) muntants cada 40cm (llana mineral 60mm) H= 3,28m
- Envà (trasdossat) plaques guix laminat (70+15+15) muntants cada 40cm H= 3,28m
- Placa de guix laminat hidròfug

**CPVA arquitectes**

COMISSARIA A LLORET DE MAR  
 PROJECTE BASIC I EXECUTIU DEL CENTRE DE SERVEIS DE POLICIA LOCAL I PROTECCIÓ CIVIL  
 Av/ de les Alegries, 17310 Lloret de Mar

PLANTA SOTERRANI -1  
 COTES, SUPERFÍCIES, MATERIALS, FUSTERIES I REPLANTEIG  
 1/100  
 MAIG 2011

2010-015 COMISSARIA LLORET PL/1512

CODINA PRAT VALLS I ARQUITECTES ASSOCIATS S.L.P.  
 C/ BARCELONA, núm. 90 local GRANOLLERS 08400 Tel:93 870 55 83 Fax:93 860 02 12 - cpva@cpva.net  
 Joan Prat, Toni Codina

EL CUBENI

JOAN PRAT

TONI CODINA  
 ELS ARQUITECTES

08



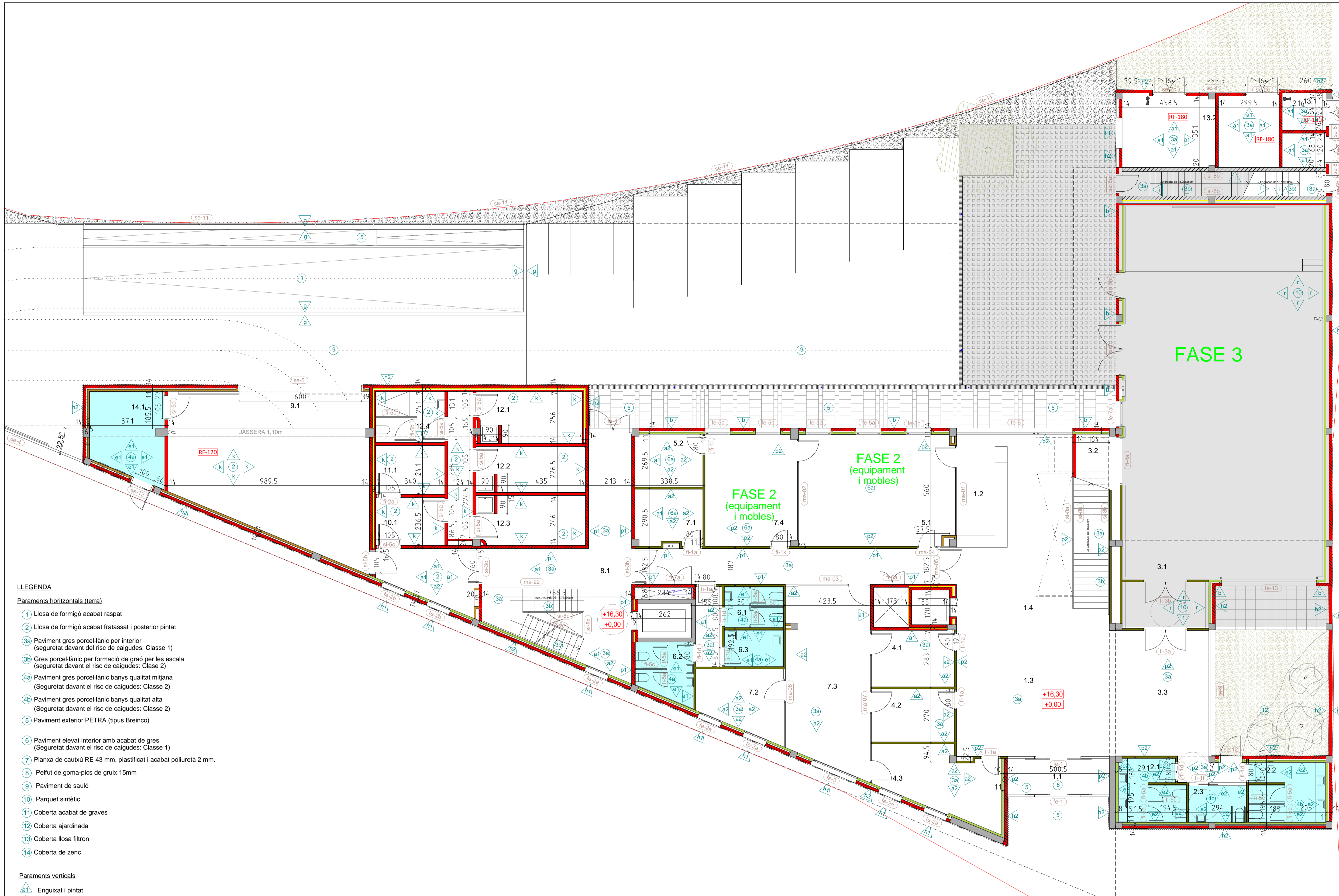

**LLEGENDA**

- Paraments horitzontals (terra)**
- 1 Llosa de formigó acabat raspat
  - 2 Llosa de formigó acabat fratassat i posterior pintat
  - 3a Paviment gres porcel·lànec per interior (seguretat davant del risc de caigudes: Classe 1)
  - 3b Gres porcel·lànec per formació de graó per les escales (seguretat davant del risc de caigudes: Classe 2)
  - 4a Paviment gres porcel·lànec banyes qualitat mitjana (Seguretat davant el risc de caigudes: Classe 2)
  - 4b Paviment gres porcel·lànec banyes qualitat alta (Seguretat davant el risc de caigudes: Classe 2)
  - 5 Paviment exterior PETRA (tipus Breinco)
  - 6 Paviment elevat interior amb acabat de gres (Seguretat davant el risc de caigudes: Classe 1)
  - 7 Planxa de cautú RE 43 mm, plastificat i acabat poliuretà 2 mm.
  - 8 Peütut de goma-pics de gruix 15mm
  - 9 Paviment de sauló
  - 10 Parquet sintètic
  - 11 Coberta acabat de graves
  - 12 Coberta ajardinada
  - 13 Coberta llosa filtron
  - 14 Coberta de zenc
- Paraments verticals**
- a1 Enquixat i pintat
  - a2 Pintat
  - b Alucobond o similar
  - c Formigó vist amb minvell de xapa
  - e1 Enrajolat qualitat mitja
  - e2 Enrajolat qualitat alta
  - f Arrebossat
  - g Formigó vist
  - h1 Xapa perforada miniona
  - h2 Xapa contínua miniona
  - k Bloc vist
  - k Arrebossat acabat amb pintura de poliuretà
  - m Panell prefabricat de formigó
  - o Cautú ondulat
  - p1 Revestiment de panell fenòlic compacte aliniat amb portes (220 cm), col·locat sobre rastrells fixats al parament i separat 0.5cm de paviment.(reacció al foc C s2 d0) Tipus Formica/Trespa o equivalent.
  - p2 Revestiment de panell fenòlic compacte fins a sostre rematat superiorment amb perfil ombra, col·locat sobre rastrells fixats al parament i separat 0.5cm de paviment.(reacció al foc C s2 d0) Tipus Formica/Trespa o equivalent.
  - r Revestiment fono-absorbent

**TIPOLOGIA D'ENVANS**

- Panell de formigó prefabricat de 12cm
- Paret de bloc formigó
- Paret de bloc formigó massissat
- Paret de maó calat de 14cm EI-120
- Paret de maó calat
- Envà (trasdossat) de fàbrica cèramic-toxana (70)
- Aïllament de llana mineral
- Barrera de vapor
- Envà de plaques de guix laminat, (15+70+15) H= 3,28m muntants cada 40cm (llana mineral 60mm)
- Envà (trasdossat) plaques guix laminat (70+15+15) muntants cada 40cm (llana mineral 60mm) H= 3,28m
- Envà (trasdossat) plaques guix laminat (70+15+15) muntants cada 40cm H= 3,28m
- Placa de guix laminat hidròfug

**RESUM SUP. CONSTRUÏDES**

Sup. Const. m²	Sup. Const. m²
Planta Soterrani -1 total	1.464,57
Planta Soterrani Garatge	865,40
Planta Soterrani Sales, Mag., Inst....	599,57
Planta Baixa	755,56
Planta Baixa FASE 3	225,77
Planta Primera	690,97
Planta Primera FASE 3	46,64
Planta Segona	587,20
<b>TOTAL SUP. CONST. FASE1</b>	<b>3.451,66</b>
<b>TOTAL SUP. CONST. FASE3</b>	<b>272,41</b>

**PORXOS**

Sup. 50% m²	Sup. 50% m²
Porxo 1	10,80
Porxo 2	41,82
<b>TOTAL PORXOS</b>	<b>52,62</b>

**PLANTA BAIXA**

Sup. Útil m²	Sup. Útil m²
<b>ZONA PÚBLICA</b>	
1. Vestíbul	8,99
1.1 Cancell entrada	21,61
1.2 Tauler d'informació	67,89
1.3 Sala espera	30,46
1.4 Escala i ascensor públic a 1a.	9,99
2. Serveis higiènics	10,93
2.1 Serveis homes	5,11
2.2 Serveis dones	185,75
2.3 Minusvàlids	11,29
3. Sala d'actes	34,09
3.1 Sala d'actes capacitat 120 p.	11,34
3.2 Magatzem material	10,72
3.3 Espera sala d'actes	18,84
4. Locutoris - atenció vic.	11,34
4.1 Locutori 1	10,72
4.2 Locutori 2	18,84
4.3 Despatx atenció víctima	24,33
<b>ZONA SEMIRESTRINGIDA</b>	
7. Zona atestatats	8,93
7.1 Arxiu de gestió viu	12,55
7.2 Despatx cap grup d'atestats	36,20
7.3 Àrea de treball	24,33
7.4 Sala de crisi	41,43
<b>ZONA RESTRINGIDA</b>	
5. Àrea de control	8,53
5.1 Sala de control	5,78
5.2 Sala tècnica	7,72
6. Serveis higiènics	5,31
6.1 Serveis homes	19,19
6.2 Serveis dones	11,52
6.3 Office neteja	12,19
6.4 Nucli de comunicacions vertical personal	8,21
8.1 escaleres-ascensor-montacàrregues-passadissos	19,19
9. Aparcament vehicle detingut	80,88
9.1 Aparcament	8,05
10. Àrea escorcoll	7,70
10.1 Cancell	12,74
11. Locutoris	11,52
11.1 Locutori	12,19
11.2 Garjoles	8,21
12.1 Garjola homes	15,08
12.2 Garjola dones	19,19
12.3 Garjola menors	14,70
12.4 Serveis higiènics detinguts	851,24
13. Instal·lacions	
13.1 E.T.	
13.2 Grup Electrògen	
14. Gestió residus	
14.1 Sala residus	
<b>TOTAL PLANTA</b>	<b>981,33</b>
<b>TOTAL SUP. CONSTRUÏDA</b>	<b>981,33</b>



COMISSARIA A LORET DE MAR  
 PROJECTE BASIC I EXECUTIU DEL CENTRE DE SERVEIS  
 DE POLICIA LOCAL I PROTECCIÓ CIVIL  
 Av/ de les Alegries, 17310 Lloret de Mar

**PLANTA BAIXA**  
 COTES, SUPERFÍCIES, MATERIALS,  
 FUSTERIES I REPLANTEIG  
 1/100  
 MAIG 2011

2010-015 COMISSARIA LLORET PL/1513

CODINA PRAT VALLS I AROQUITECTES ASSOCIATS S.L.P.  
 C/ BARCELONA, núm. 90 local GRANOLLERS 08400 Tel:93 870 55 83 Fax:93 860 02 12 cpva@cpva.net  
 Joan Prat, Toni Codina

JOAN PRAT  
 TONI CODINA  
 ELS ARQUITECTES





**LEGGENDA**

**Paraments horitzontals (terra)**

- 1 Llosa de formigó acabat raspat
- 2 Llosa de formigó acabat fratassat i posterior pintat
- 3a Paviment gres porcel·l·ànic per interior (seguretat davant del risc de caigudes: Classe 1)
- 3b Gres porcel·l·ànic per formació de graó per les escala (seguretat davant el risc de caigudes: Classe 2)
- 4a Paviment gres porcel·l·ànic banys qualitat mitjana (Seguretat davant el risc de caigudes: Classe 2)
- 4b Paviment gres porcel·l·ànic banys qualitat alta (Seguretat davant el risc de caigudes: Classe 2)
- 5 Paviment exterior PETRA (tipus Breinco)
- 6 Paviment elevat interior amb acabat de gres (Seguretat davant el risc de caigudes: Classe 1)
- 7 Planxa de cautxú RE 43 mm, plastificat i acabat poliuretà 2 mm.
- 8 Peülut de goma-pics de gruix 15mm
- 9 Paviment de sauló
- 10 Parquet sintètic
- 11 Coberta acabat de graves
- 12 Coberta ajardinada
- 13 Coberta llosa filtron
- 14 Coberta de zenc

**Paraments verticals**

- a1 Enguixat i pintat
- a2 Pintat
- a3 Alucobond o similar
- a4 Formigó vist amb minvell de xapa
- a5 Enrajolat qualitat mitja
- a6 Enrajolat qualitat alta
- a7 Arrebossat
- a8 Formigó vist
- a9 Xapa perforada miniona
- a10 Xapa continua miniona
- a11 Bloc vist
- a12 Arrebossat acabat amb pintura de poliuretà
- a13 Panell prefabricat de formigó
- a14 Cautxú ondulat
- a15 Revestiment de panell fenòlic compacte alinat amb portes (220 cm), col·locat sobre rastrells fixats al parament i separat 0.5cm de paviment.(reacció al foc C s2 d0) Tipus Formica/Trespa o equivalent.
- a16 Revestiment de panell fenòlic compacte fins a sostre rematat superperimènt amb perfil ombra, col·locat sobre rastrells fixats al parament i separat 0.5cm de paviment.(reacció al foc C s2 d0) Tipus Formica/Trespa o equivalent.
- a17 Revestiment fono-absorvent

**TIPOLOGIA D'ENVANS**

- 1 Panell de formigó prefabricat de 12cm
- 2 Paret de bloc formigó
- 3 Paret de bloc formigó massissat
- 4 Paret de maó calat de 14cm EI-120
- 5 Paret de maó calat
- 6 Envà (trasdossat) de fàbrica cèramic-toxana (70)
- 7 Aïllament de llana mineral
- 8 Barrera de vapor
- 9 Envà de plaques de guix laminat, (15+70+15) H= 3,28m muntants cada 40cm (llana mineral 60mm)
- 10 Envà (trasdossat) plaques guix laminat (70+15+15) muntants cada 40cm (llana mineral 60mm) H= 3,28m
- 11 Envà (trasdossat) plaques guix laminat (70+15+15) muntants cada 40cm H= 3,28m
- 12 Placa de guix laminat hidròfug

**RESUM SUP. CONSTRUÏDES**

Sup. Const. m²	
Planta Soterrani -1 total	1.464,57
Planta Soterrani Garatge	865,40
Planta Soterrani Sales, Mag., Inst....	599,57
Planta Baixa	755,56
Planta Baixa FASE 3	225,77
Planta Primera	690,97
Planta Primera FASE 3	46,64
Planta Segona	587,20
<b>TOTAL SUP. CONST. FASE1</b>	<b>3.451,66</b>
<b>TOTAL SUP. CONST. FASE3</b>	<b>272,41</b>

**PORXOS**

Sup. 50% m²	
Porxo 1	10,80
Porxo 2	41,82
<b>TOTAL PORXOS</b>	<b>52,62</b>

**PLANTA PRIMERA**

Sup. Útil m²

**ZONA PÚBLICA**

1. Vestíbul / Recepció 2	18,27
1.1 Tauler d'informació	23,92
1.2 Sala d'espera	4,64
1.3 Escala i ascensor públic a 1a.	36,14
2. Negociat de sancions i secretaria prefectura local	43,20
2.1 Àrea treball secretaria Policia Local	4,64
2.2 Material Oficina	10,42
2.3 Arxiu viu	10,42
3. Serveis higiènics	3,89
3.1 Serveis homes	3,89
3.2 Serveis dones	3,80
4. Sala de Reunions	21,36
4.1 Sala capacitat 10 persones	21,36

**ZONA SEMIRESTRINGIDA**

5. Despatxos comandament P.L.	22,51
5.1 Despatx Regidora Seguretat Ciutadana	22,51
5.2 Despatx cap Policia Local	23,54
5.3 Despatx tècnic protecció civil	18,12
6. Serveis higiènics	3,15
6.1 Serveis Homes	4,66
6.2 Serveis Dones	3,93
6.3 Office neteja	3,15
7. Despatxos àrea tècnica P.L.	11,20
7.1 Despatx Sotsinspector àrea operativa	11,20
7.2 Despatx Sotsinspector àrea tècnica	11,70

**ZONA RESTRINGIDA**

8. Office	6,71
9. Nucli comunicacions vertical personal	78,09
9.1 Escaleres-ascensors-montacàr.-passad.	78,09
10. Àrea despatxos	45,02
10.1 Despatx caporal	23,67
10.2 Despatx caporal	22,91
10.3 Despatx agents	35,35
10.4 Despatx oficina tècnica	35,35
11. Armeria	11,00
11.1 Armer	11,00
11.2 Sala freda	7,53
12. Sala briefing	63,88
12.1 Sala capacitat 40 persones	38,91
13. C.P.D.	38,91
<b>TOTAL PLANTA</b>	<b>597,52</b>

**TOTAL SUP. CONSTRUÏDA 690,97**

**CPVA arquitectes**

COMISSARIA A LLORET DE MAR  
 PROJECTE BÀSIC I EXECUTIU DEL CENTRE DE SERVEIS  
 DE POLICIA LOCAL I PROTECCIÓ CIVIL

Av/ de les Alegries, 17310 Lloret de Mar

**PLANTA PRIMERA**  
 COTES, SUPERFÍCIES, MATERIALS,  
 FUSTERIES I REPLANTEIG

1/100  
 MAIG 2011

2010-015 COMISSARIA LLORET PL/1514

**CODINA PRAT VALLS I ARQUITECTES ASSOCIATS S.L.P.**  
 C/ BARCELONA, núm. 90 local GRANOLLERS 08400 Tel 93 870 55 83 Fax 93 860 02 12 cpva@cpva.net  
 Joan Prat, Toni Codina

JOAN PRAT  
 TONI CODINA  
 ELS ARQUITECTES

EL CUBENI

10



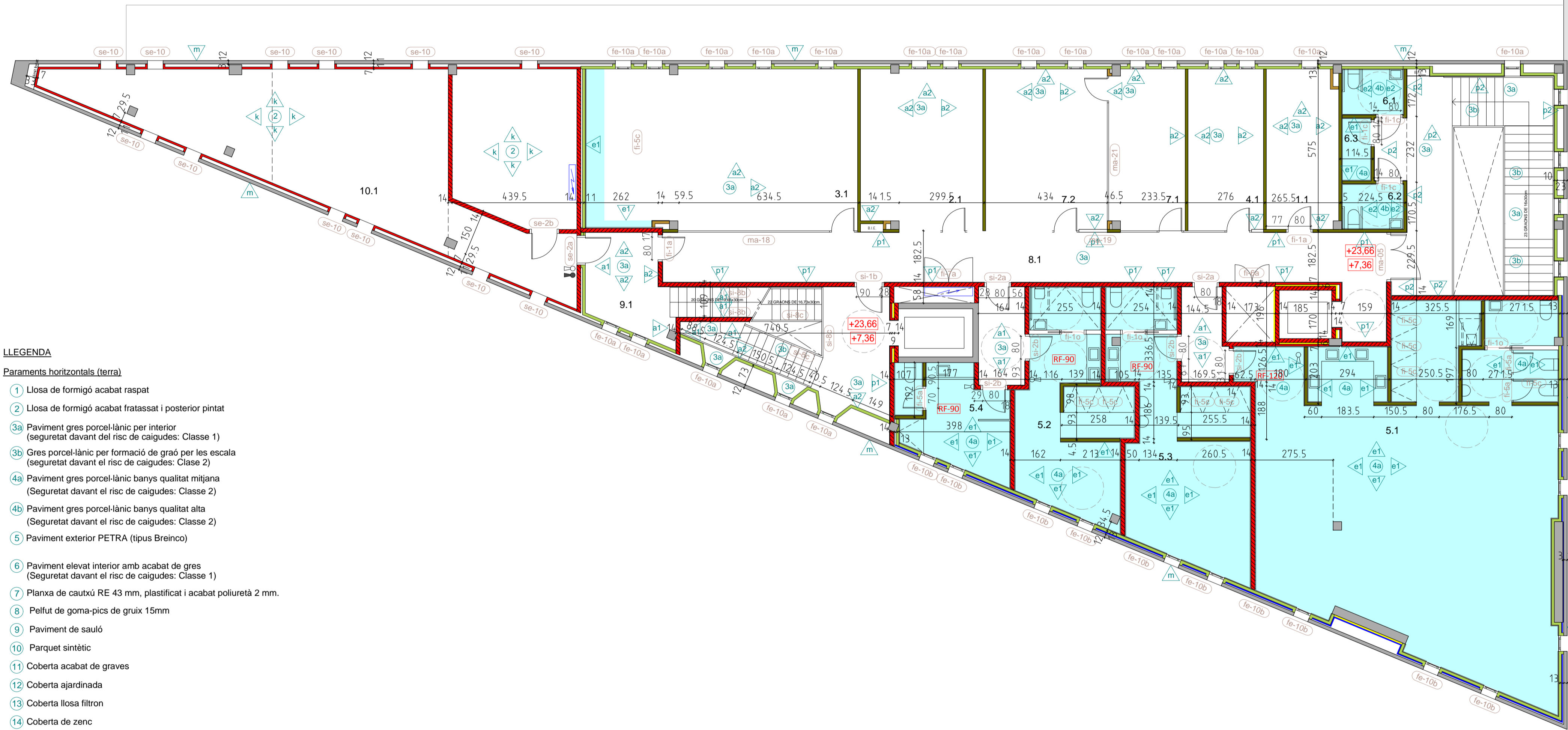

FASE 3

**RESUM SUP. CONSTRUÏDES** Sup. Const. m<sup>2</sup>

Planta Soterrani -1 total	1.464,57
Planta Soterrani Garatge	865,40
Planta Soterrani Sales, Mag., Inst....	599,57
Planta Baixa	755,56
Planta Baixa FASE 3	225,77
Planta Primera	690,97
Planta Primera FASE 3	46,64
Planta Segona	587,20
TOTAL SUP. CONST. FASE1	3.451,66
TOTAL SUP. CONST. FASE3	272,41

**PORXOS** Sup. 50% m<sup>2</sup>

Porxo 1	10,80
Porxo 2	41,82
TOTAL PORXOS	52,62

**PLANTA SEGONA** Sup. Útil m<sup>2</sup>

**ZONA RESTRINGIDA**

1. Magatzem vestuari	
1.1 Magatzem vestuari	14,19
2. Biblioteca	
2.1 Biblioteca / Sala estudi	24,04
3. Sala d'esbarjo	
3.1 Sala polivalent / Menjador	53,92
4. Despatx sindical	
4.1 Despatx sindical	15,14
5. Vestidors	
5.1 Vestidors homes Policia Local	121,57
5.2 Vestidors dones Policia Local	25,08
5.3 Vestidors homes Protecció Civil	33,82
5.3 Vestidors dones Protecció Civil	12,62
6. Serveis higiènic	
6.1 Serveis homes	3,50
6.2 Serveis dones	3,53
6.3 Office neteja	2,35
7. Protecció Civil	
7.1 Despatx coordinador	15,20
7.2 Sala voluntaris	24,12
8. Nucli comunicacions verticals personal	
8.1 Escaleres-ascensors-montacàrregues-passadissos	64,73
9. Accés	
9.1 Badalot accés coberta	13,11
10. Instal·lacions	
10.1 Sala tècnica	84,08
TOTAL PLANTA 2	531,00
TOTAL SUP. CONSTRUÏDA P2	587,20

- LLEGGENDA**
- Paraments horitzontals (terra)**
- Llosa de formigó acabat raspat
  - Llosa de formigó acabat fratassat i posterior pintat
  - Paviment gres porcel·l·ànic per interior (seguretat davant del risc de caigudes: Classe 1)
  - Gres porcel·l·ànic per formació de graó per les escala (seguretat davant el risc de caigudes: Classe 2)
  - Paviment gres porcel·l·ànic banys qualitat mitjana (Seguretat davant el risc de caigudes: Classe 2)
  - Paviment gres porcel·l·ànic banys qualitat alta (Seguretat davant el risc de caigudes: Classe 2)
  - Paviment exterior PETRA (tipus Breinco)
  - Paviment elevat interior amb acabat de gres (Seguretat davant el risc de caigudes: Classe 1)
  - Planxa de cautxú RE 43 mm, plastificat i acabat poliuretà 2 mm.
  - Pellut de goma-pics de guix 15mm
  - Paviment de sauló
  - Parquet sintètic
  - Coberta acabat de graves
  - Coberta ajardinada
  - Coberta llosa filtron
  - Coberta de zenc
- Paraments verticals**
- Enguixat i pintat
  - Pintat
  - Alucobond o similar
  - Formigó vist amb minivell de xapa
  - Enrajolat qualitat mitja
  - Enrajolat qualitat alta
  - Arrebossat
  - Formigó vist
  - Xapa perforada miniona
  - Xapa continua miniona
  - Bloc vist
  - Arrebossat acabat amb pintura de poliuretà
  - Panell prefabricat de formigó
  - Cautxú ondulat
  - Revestiment de panell fènolic compacte aliniat amb portes (220 cm), col·locat sobre rastrells fixats al parament i separat 0,5cm de paviment.(reacció al foc C s2 d0) Tipus Formica/Trespa o equivalent.
  - Revestiment de panell fènolic compacte fins a sostre rematat superiorment amb perfil ombra, col·locat sobre rastrells fixats al parament i separat 0,5cm de paviment.(reacció al foc C s2 d0) Tipus Formica/Trespa o equivalent.
  - Revestiment fono-absorvent

**TIPOLOGIA D'ENVANS**

	Panell de formigó prefabricat de 12cm
	Paret de bloc formigó
	Paret de bloc formigó massissat
	Paret de maó calat de 14cm EI-120
	Paret de maó calat
	Envà (trasdossat) de fàbrica ceràmic-toxana (70)
	Aïllament de llana mineral
	Barrera de vapor
	Envà de plaques de guix laminat, (15+70+15) H= 3,28m muntants cada 40cm (llana mineral 60mm)
	Envà (trasdossat) plaques guix laminat (70+15+15) muntants cada 40cm (llana mineral 60mm) H= 3,28m
	Envà (trasdossat) plaques guix laminat (70+15+15) muntants cada 40cm H= 3,28m
	Placa de guix laminat hidròfug

**CPVA arquitectes**

COMISSARIA A LLORET DE MAR  
 PROJECTE BASIC I EXECUTIU DEL CENTRE DE SERVEIS  
 DE POLICIA LOCAL I PROTECCIO CIVIL

Av/ de les Alegries, 17310 Lloret de Mar

PLANTA SEGONA  
 COTES, SUPERFÍCIES, MATERIALS,  
 FUSTERIES I REPLANTEIG  
 1/100  
 MAIG 2011

2010-015 COMISSARIA LLORET PL/1515

CODINA PRAT VALLS I ARQUITECTES ASSOCIATS S.L.P.  
 C/ BARCELONA, núm. 90 local GRANOLLERS 08400 Tel:93 870 55 83 Fax:93 860 02 12 cpva@cpva.net  
 Joan Prat, Toni Codina

JOAN PRAT TOM CODINA  
 ELS ARQUITECTES

EL CUBENI

11



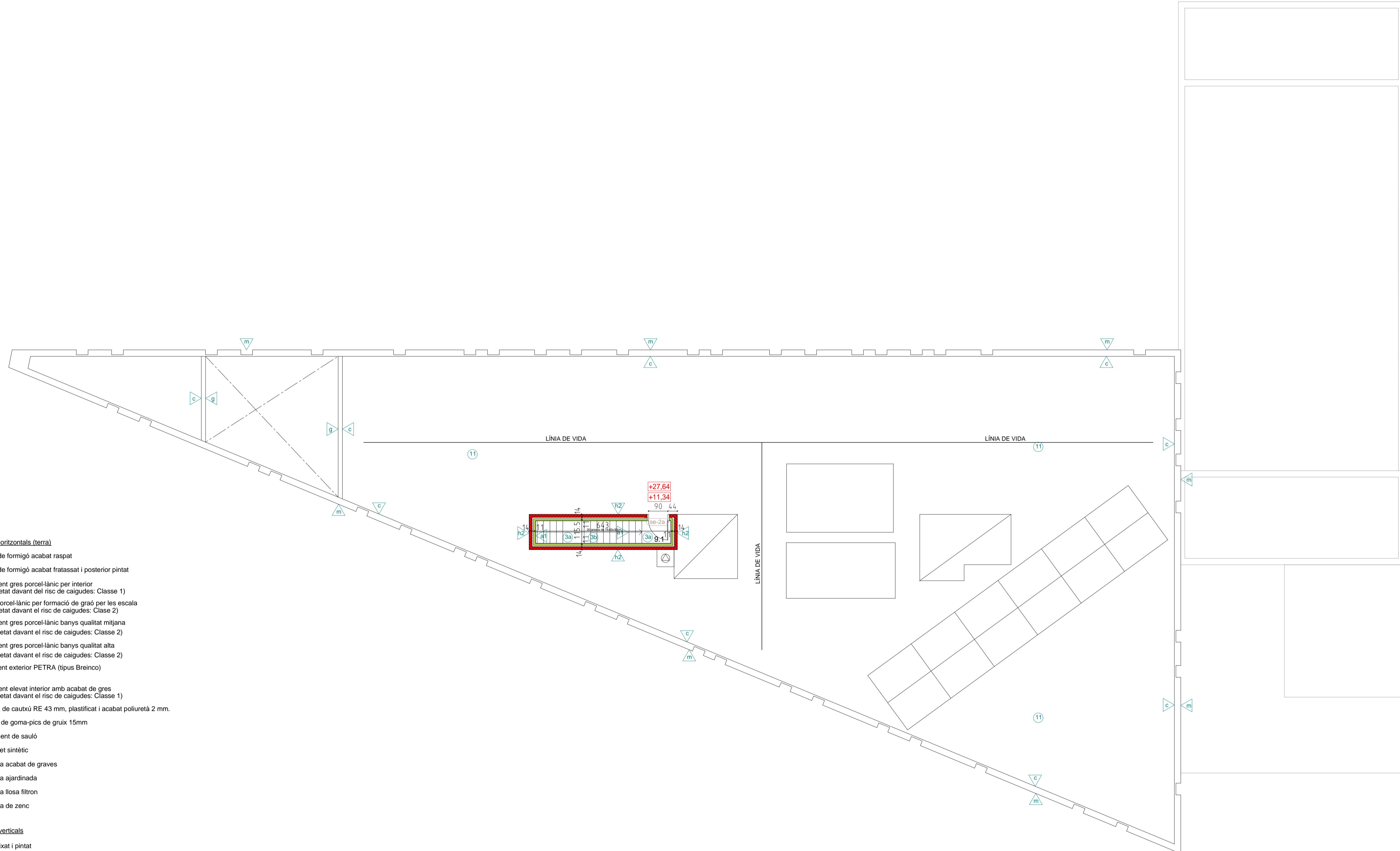

RESUM SUP. CONSTRUÏDES	Sup. Const. m²
Planta Soterrani -1 total	1.464,57
Planta Soterrani Garatge	865,40
Planta Soterrani Sales, Mag., Inst....	599,57
Planta Baixa	755,56
Planta Baixa FASE 3	225,77
Planta Primera	690,97
Planta Primera FASE 3	46,64
Planta Segona	587,20
TOTAL SUP. CONST. FASE1	3.451,66
TOTAL SUP. CONST. FASE3	272,41

PORXOS	Sup. 50% m²
Porxo 1	10,80
Porxo 2	41,82
TOTAL PORXOS	52,62

PLANTA COBERTA	Sup. Útil m²
ZONA RESTRINGIDA	
1.Badalot accés coberta	1,39
TOTAL PLANTA COBERTA	1,39

**LLEGENDA**

**Paraments horitzontals (terra)**

- 1 Llosa de formigó acabat raspat
- 2 Llosa de formigó acabat fratassat i posterior pintat
- 3a Paviment gres porcel·lànec per interior (seguretat davant del risc de caigudes: Classe 1)
- 3b Gres porcel·lànec per formació de graó per les escala (seguretat davant el risc de caigudes: Classe 2)
- 4a Paviment gres porcel·lànec banys qualitat mitjana (Seguretat davant el risc de caigudes: Classe 2)
- 4b Paviment gres porcel·lànec banys qualitat alta (Seguretat davant el risc de caigudes: Classe 2)
- 5 Paviment exterior PETRA (tipus Breinco)
- 6 Paviment elevat interior amb acabat de gres (Seguretat davant el risc de caigudes: Classe 1)
- 7 Planxa de cautxú RE 43 mm, plastificat i acabat poliuretà 2 mm.
- 8 Peülut de goma-pics de gruix 15mm
- 9 Paviment de sauló
- 10 Parquet sintètic
- 11 Coberta acabat de graves
- 12 Coberta ajardinada
- 13 Coberta llosa filtron
- 14 Coberta de zenc

**Paraments verticals**

- a1 Enguixat i pintat
- a2 Pintat
- c Alucobond o similar
- c Formigó vist amb minvell de xapa
- e1 Enrajolat qualitat mitja
- e2 Enrajolat qualitat alta
- f1 Arrebossat
- f2 Formigó vist
- h1 Xapa perforada miniona
- h2 Xapa contínua miniona
- i1 Bloc vist
- i2 Arrebossat acabat amb pintura de poliuretà
- m Panell prefabricat de formigó
- o Cautxú ondulat
- o1 Revestiment de panell fònic compacte alinat amb portes (220 cm), col·locat sobre rastrells fixats al parament i separat 0,5cm de paviment.(reacció al foc C s2 d0) Tipus Formica/Trespa o equivalent.
- o2 Revestiment de panell fònic compacte fins a sostre rematat superiorment amb perfil ombra, col·locat sobre rastrells fixats al parament i separat 0,5cm de paviment.(reacció al foc C s2 d0) Tipus Formica/Trespa o equivalent.
- o3 Revestiment fono-absorvent

**TIPOLOGIA D'ENVANS**

- Panel·l de formigó prefabricat de 12cm
- Paret de bloc formigó
- Paret de bloc formigó massissat
- Paret de maó calat de 14cm EI-120
- Paret de maó calat
- Envà (trasdossat) de fàbrica cèramic-toxana (70)
- Aïllament de llana mineral
- Barrera de vapor
- Envà de plaques de guix laminat, (15+70+15) H= 3,28m muntants cada 40cm (llana mineral 60mm)
- Envà (trasdossat) plaques guix laminat (70+15+15) muntants cada 40cm (llana mineral 60mm) H= 3,28m
- Envà (trasdossat) plaques guix laminat (70+15+15) muntants cada 40cm H= 3,28m
- Placa de guix laminat hidròfug



COMISSARIA A LLORET DE MAR  
 PROJECTE BASIC I EXECUTIU DEL CENTRE DE SERVEIS  
 DE POLICIA LOCAL I PROTECCIÓ CIVIL  
 Av/ de les Alegries, 17310 Lloret de Mar

PLANTA COBERTA  
 COTES, SUPERFÍCIES, MATERIALS,  
 FUSTERIES I REPLANTEIG  
 1/100  
 MAIG 2011

2010-015 COMISSARIA LLORET PL/1516

CODINA PRAT VALLS I ARQUITECTES ASSOCIATS S.L.P.  
 C/ BARCELONA, núm. 90 local GRANOLLERS 08400 Tel:93 870 55 83 Fax:93 860 02 12 - cpva@cpva.net  
 Joan Prat, Toni Codina

JOAN PRAT TOM CODINA  
 ELS ARQUITECTES



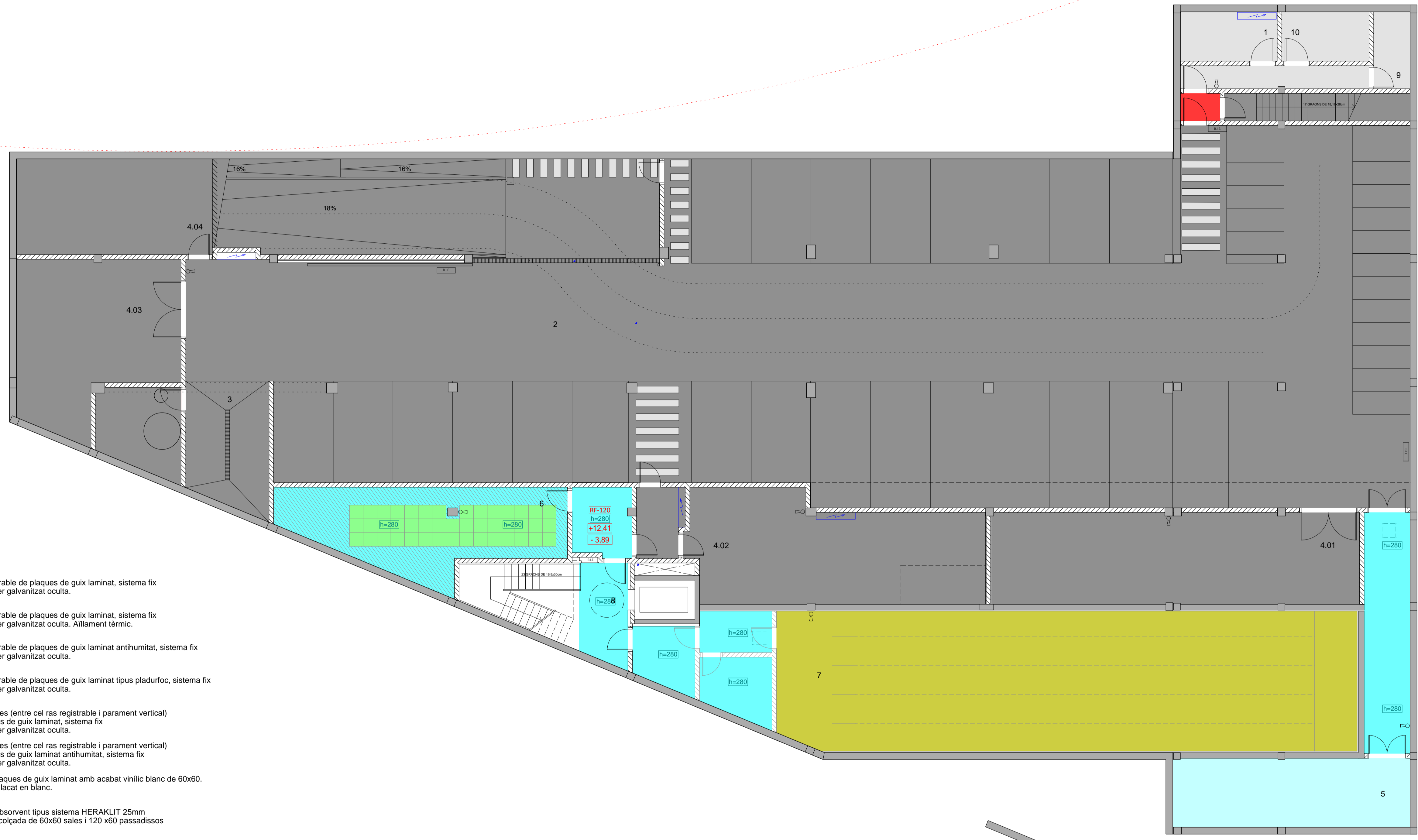

**TIPOLOGIA CEL-RASOS**

- Sostre continu no registrable de plaques de guix laminat, sistema fix amb subestructura d'acer galvanitzat oculta. Acabat pintat.
- Sostre continu no registrable de plaques de guix laminat, sistema fix amb subestructura d'acer galvanitzat oculta. Aïllament tèrmic. Acabat pintat.
- Sostre continu no registrable de plaques de guix laminat antihumitat, sistema fix amb subestructura d'acer galvanitzat oculta. Acabat pintat.
- Sostre continu no registrable de plaques de guix laminat tipus pladurloc, sistema fix amb subestructura d'acer galvanitzat oculta. Acabat pintat.
- Sostre continu, en franges (entre cel ras registrable i parament vertical) no registrable de plaques de guix laminat, sistema fix amb subestructura d'acer galvanitzat oculta. Acabat pintat.
- Sostre continu, en franges (entre cel ras registrable i parament vertical) no registrable de plaques de guix laminat antihumitat, sistema fix amb subestructura d'acer galvanitzat oculta. Acabat pintat.
- Cel ras registrable de plaques de guix laminat amb acabat vinílic blanc de 60x60. Perfil·leria vista d'alumini lacat en blanc.
- Sostre registrable foncoabsorbent tipus sistema HERAKLIT 25mm perfil·leria vista i placa recolçada de 60x60 sales i 120 x60 passadissos
- Sostre continu no registrable tipus Knauf cleano perforat R12/25 amb franja 15-20 cm enmasillat o placa de guix laminat fix.
- Sostre segons empresa TRADESEGUR Rastrells, llana de Roca, rastrells, cautxú IPAKELL i Cautxú Ondulat.
- Cel ras phono - absorbent per definir
- Cel ras metàl·lic composite amb aïllament tèrmic
- Cel ras metàl·lic composite registrable.
- Pintura antipols
- Enguixat i pintat
- Arrebossat i pintat amb pintura de poliuretà
- Formigó vist, acabat pintura anticarbonatació
- Davanter per a cel ras.
- Registre

COMISSARIA A LLORET DE MAR  
 PROJECTE BASIC I EXECUTIU DEL CENTRE DE SERVEIS  
 DE POLICIA LOCAL I PROTECCIO CIVIL  
 Av/ de les Alegries, 17310 Lloret de Mar

2010-015 COMISSARIA LLORET PL/1519

CODINA PRAT VALLS I ARQUITECTES ASSOCIATS S.L.P.  
 C/ BARCELONA, núm. 90 local GRANOLLERS 08400 Tel:93 870 55 83 Fax:93 860 02 12 cpva@cpva.net  
 Joan Prat, Toni Codina

**PLANTA SOTERRANI -1**  
**CEL RAS**  
**1/100**

MAIG 2011

EL CUENT

JOAN PRAT

TONI CODINA  
 ELS ARQUITECTES

13



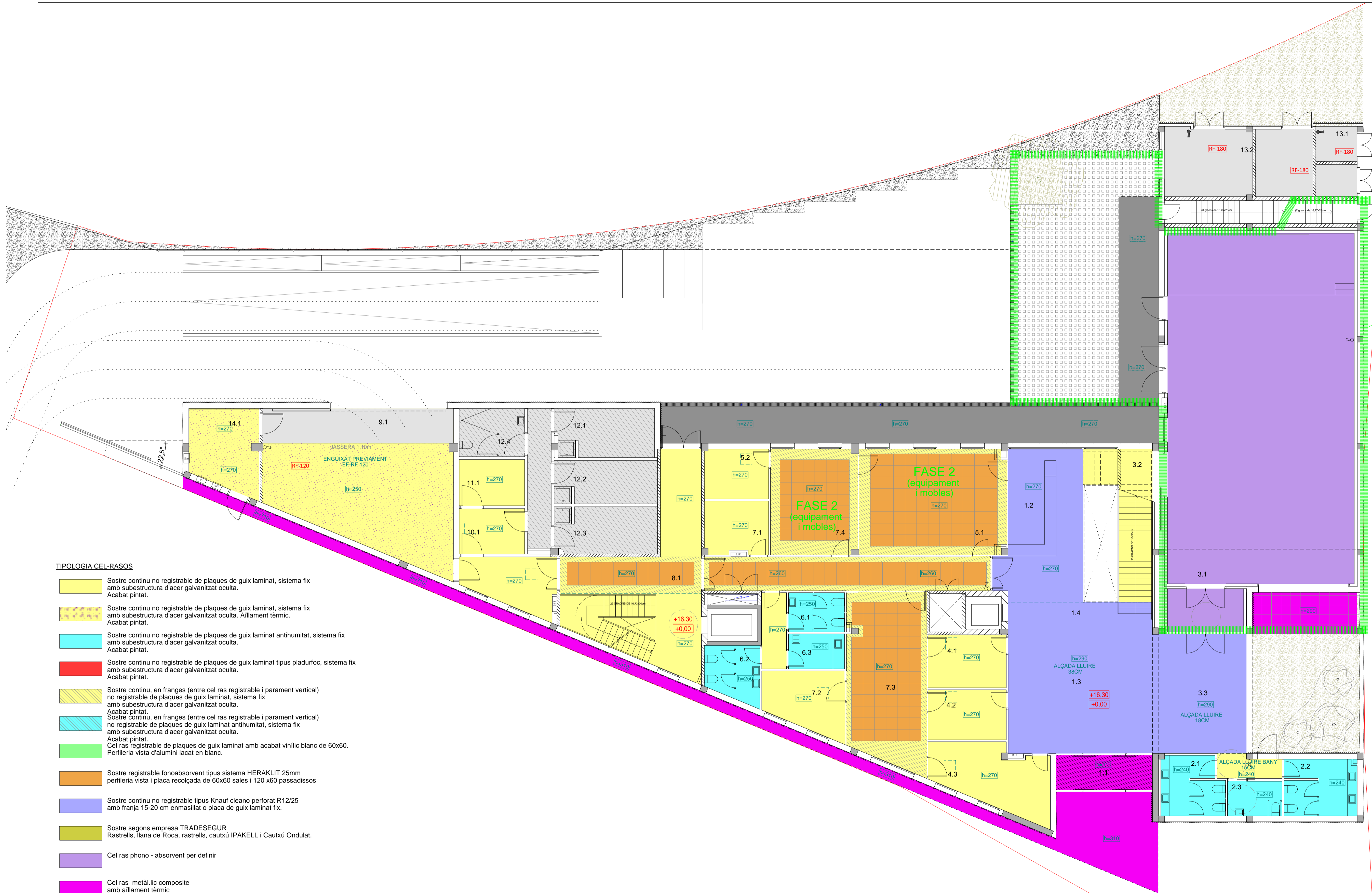

FASE 3

TIPOLOGIA CEL-RASOS

- Sostre continu no registrable de plaques de guix laminat, sistema fix amb subestructura d'acer galvanitzat oculta. Acabat pintat.
- Sostre continu no registrable de plaques de guix laminat, sistema fix amb subestructura d'acer galvanitzat oculta. Aïllament tèrmic. Acabat pintat.
- Sostre continu no registrable de plaques de guix laminat antihumitat, sistema fix amb subestructura d'acer galvanitzat oculta. Acabat pintat.
- Sostre continu no registrable de plaques de guix laminat tipus pladurloc, sistema fix amb subestructura d'acer galvanitzat oculta. Acabat pintat.
- Sostre continu, en franges (entre cel ras registrable i parament vertical) no registrable de plaques de guix laminat, sistema fix amb subestructura d'acer galvanitzat oculta. Acabat pintat.
- Sostre continu, en franges (entre cel ras registrable i parament vertical) no registrable de plaques de guix laminat antihumitat, sistema fix amb subestructura d'acer galvanitzat oculta. Acabat pintat.
- Cel ras registrable de plaques de guix laminat amb acabat vinilic blanc de 60x60. Perferileria vista d'alumini lacat en blanc.
- Sostre registrable fonoabsorbent tipus sistema HERAKLIT 25mm perferileria vista i placa recolçada de 60x60 sales i 120 x60 passadissos
- Sostre continu no registrable tipus Knauf cleano perforat R12/25 amb franja 15-20 cm enmasillat o placa de guix laminat fix.
- Sostre segons empresa TRADESEGUR Rastrells, llana de Roca, rastrells, cautxú IPAKELL i Cautxú Ondulat.
- Cel ras phono - absorbent per definir
- Cel ras metàl·lic composite amb aïllament tèrmic
- Cel ras metàl·lic composite registrable.
- Pintura antipols
- Enguixat i pintat
- Arrebossat i pintat amb pintura de poliuretà
- Formigó vist, acabat pintura anticarbonatació
- Davanter per a cel ras.
- Registre

**CPVA**  
arquitectes

COMISSARIA A LLORET DE MAR  
PROJECTE BASIC I EXECUTIU DEL CENTRE DE SERVEIS  
DE POLICIA LOCAL I PROTECCIO CIVIL  
Av/ de les Alegries, 17310 Lloret de Mar

2010-015 COMISSARIA LLORET PL/1520  
MAIG 2011

CODINA PRAT VALLS I ARQUITECTES ASSOCIATS S.L.P.  
C/ BARCELONA, núm. 90 local GRANOLLERS 08400 Tel:93 870 55 83 Fax:93 860 02 12 cpva@cpva.net  
Joan Prat, Toni Codina

PLANTA BAIXA  
CEL RAS  
1/100

JOAN PRAT  
TOMI CODINA  
ELS ARQUITECTES





FASE 3

TIPOLOGIA CEL-RASOS

- Sostre continu no registrable de plaques de guix laminat, sistema fix amb subestructura d'acer galvanitzat oculta. Acabat pintat.
- Sostre continu no registrable de plaques de guix laminat, sistema fix amb subestructura d'acer galvanitzat oculta. Aïllament tèrmic. Acabat pintat.
- Sostre continu no registrable de plaques de guix laminat antihumitat, sistema fix amb subestructura d'acer galvanitzat oculta. Acabat pintat.
- Sostre continu no registrable de plaques de guix laminat tipus pladurloc, sistema fix amb subestructura d'acer galvanitzat oculta. Acabat pintat.
- Sostre continu, en franges (entre cel ras registrable i parament vertical) no registrable de plaques de guix laminat, sistema fix amb subestructura d'acer galvanitzat oculta. Acabat pintat.
- Sostre continu, en franges (entre cel ras registrable i parament vertical) no registrable de plaques de guix laminat antihumitat, sistema fix amb subestructura d'acer galvanitzat oculta. Acabat pintat.
- Cel ras registrable de plaques de guix laminat amb acabat vinílic blanc de 60x60. Perfil·leria vista d'alumini lacat en blanc.
- Sostre registrable fonoabsorbent tipus sistema HERAKLIT 25mm perfil·leria vista i placa recolçada de 60x60 sales i 120 x60 passadissos
- Sostre continu no registrable tipus Knauf cleano perforat R12/25 amb franja 15-20 cm enmasillat o placa de guix laminat fix.
- Sostre segons empresa TRADESEGUR Rastrells, llana de Roca, rastrells, cautxú IPAKELL i Cautxú Ondulat.
- Cel ras phono - absorbent per definir
- Cel ras metàl·lic composite amb aïllament tèrmic
- Cel ras metàl·lic composite registrable.
- Pintura antipols
- Enguixat i pintat
- Arrebossat i pintat amb pintura de poliuretà
- Formigó vist, acabat pintura anticarbonatació
- Davanter per a cel ras.
- Registre

COMISSARIA A LLORET DE MAR  
 PROJECTE BASIC I EXECUTIU DEL CENTRE DE SERVEIS  
 DE POLICIA LOCAL I PROTECCIO CIVIL  
 Av/ de les Alegries, 17310 Lloret de Mar

2010-015 COMISSARIA LLORET PL/1521  
 MAIG 2011

CODINA PRAT VALLS I ARQUITECTES ASSOCIATS S.L.P.  
 C/ BARCELONA, núm. 90 local GRANOLLERS 08400 Tel:93 870 55 83 Fax:93 860 02 12 cpva@cpva.net  
 Joan Prat, Toni Codina

PLANTA PRIMERA  
 CEL RAS  
 1/100

MAIG 2011

EL CUBENI

JOAN PRAT      TONI CODINA  
 ELS ARQUITECTES





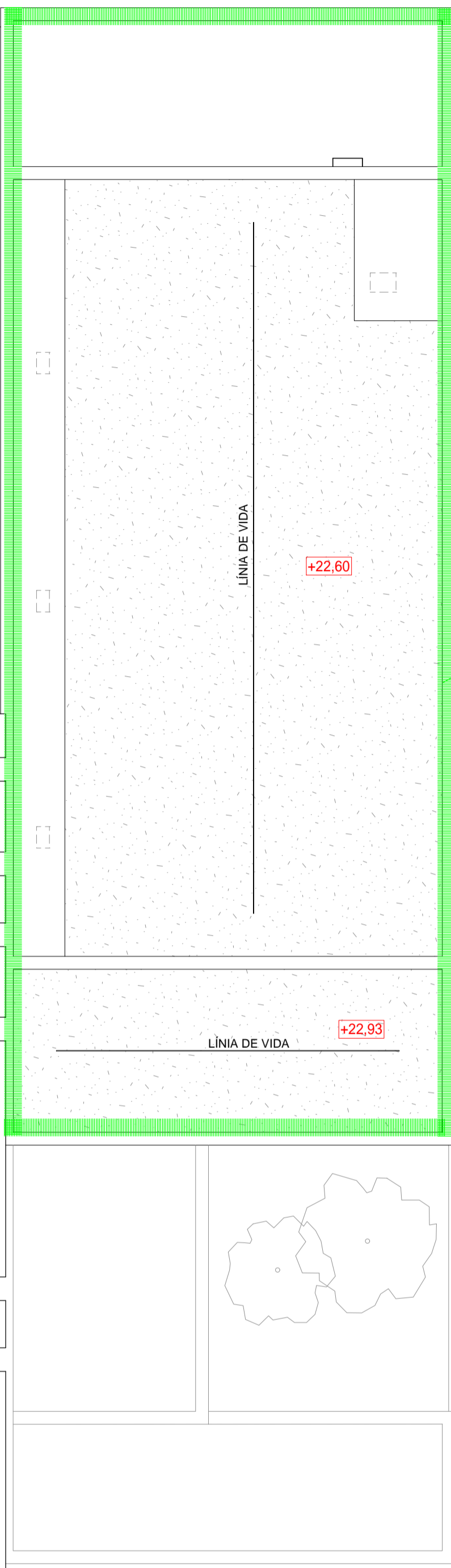
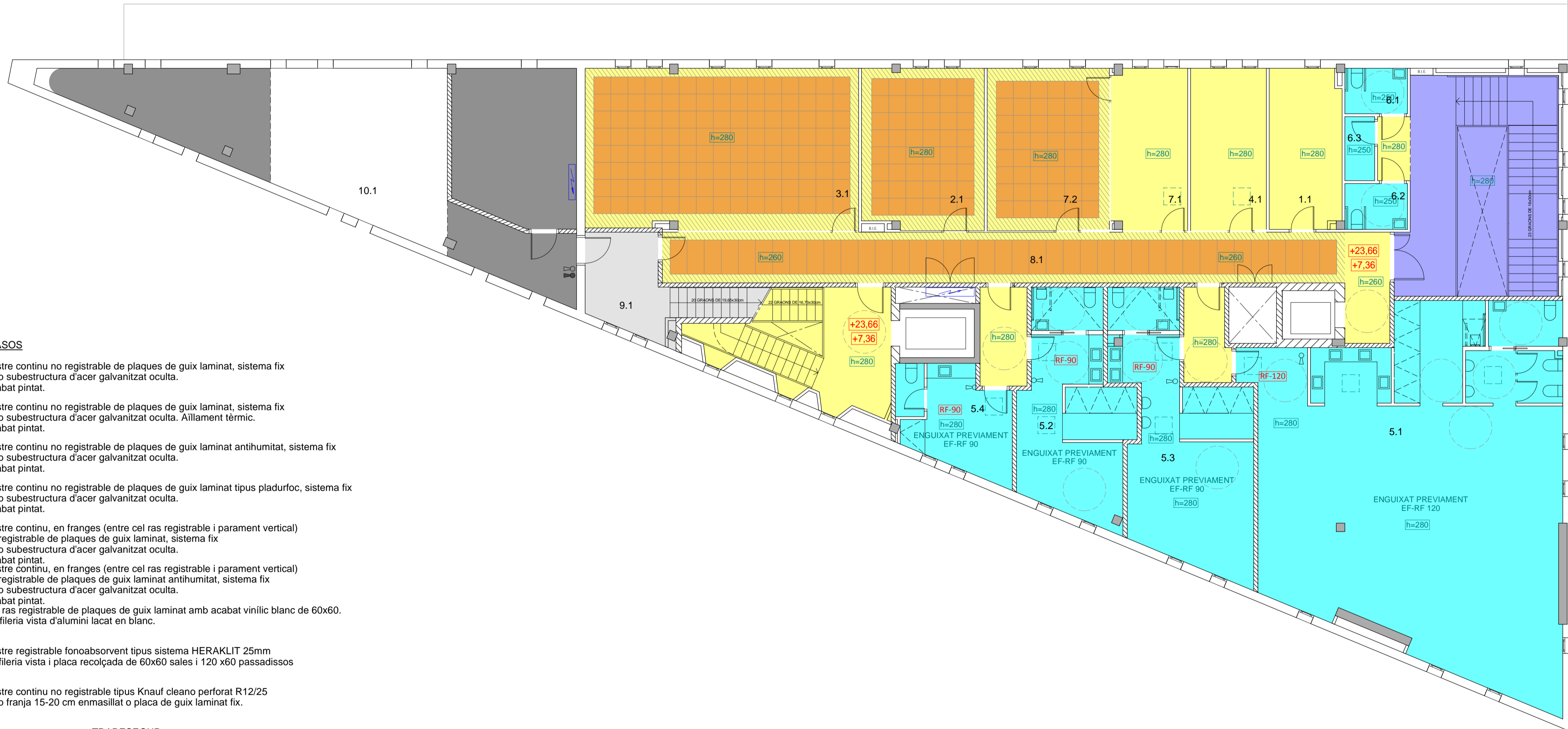

15





FASE 3

TIPOLOGIA CEL-RASOS

-  Sostre continu no registrable de plaques de guix laminat, sistema fix amb subestructura d'acer galvanitzat oculta. Acabat pintat.
-  Sostre continu no registrable de plaques de guix laminat, sistema fix amb subestructura d'acer galvanitzat oculta. Aïllament tèrmic. Acabat pintat.
-  Sostre continu no registrable de plaques de guix laminat antihumitat, sistema fix amb subestructura d'acer galvanitzat oculta. Acabat pintat.
-  Sostre continu no registrable de plaques de guix laminat tipus pladurloc, sistema fix amb subestructura d'acer galvanitzat oculta. Acabat pintat.
-  Sostre continu, en franges (entre cel ras registrable i parament vertical) no registrable de plaques de guix laminat, sistema fix amb subestructura d'acer galvanitzat oculta. Acabat pintat.
-  Sostre continu, en franges (entre cel ras registrable i parament vertical) no registrable de plaques de guix laminat antihumitat, sistema fix amb subestructura d'acer galvanitzat oculta. Acabat pintat.
-  Cel ras registrable de plaques de guix laminat amb acabat vinilic blanc de 60x60. Perfil·leria vista d'alumini lacat en blanc.
-  Sostre registrable fonoabsorbent tipus sistema HERAKLIT 25mm perfil·leria vista i placa recolçada de 60x60 sales i 120 x60 passadissos
-  Sostre continu no registrable tipus Knauf cleano perforat R12/25 amb franja 15-20 cm enmasillat o placa de guix laminat fix.
-  Sostre segons empresa TRADESEGUR Rastrells, llana de Roca, rastrells, cautxú IPAKELL i Cautxú Ondulat.
-  Cel ras phono - absorbent per definir
-  Cel ras metàl·lic composite amb aïllament tèrmic
-  Cel ras metàl·lic composite registrable.
-  Pintura antipols
-  Enguixat i pintat
-  Arrebossat i pintat amb pintura de poliuretà
-  Formigó vist, acabat pintura anticarbonatació
-  Davanter per a cel ras.
-  Registre

**CPVA**  
arquitectes

COMISSARIA A LLORET DE MAR  
PROJECTE BASIC I EXECUTIU DEL CENTRE DE SERVEIS  
DE POLICIA LOCAL I PROTECCIO CIVIL  
Av/ de les Alegries, 17310 Lloret de Mar

PLANTA SEGONA  
CEL RAS  
1/100

2010-015 COMISSARIA LLORET PL/1522 MAIG 2011  
CODINA PRAT VALLS I ARQUITECTES ASSOCIATS S.L.P.  
C/ BARCELONA, núm. 90 local GRANOLLERS 08400 Tel:93 870 55 83 Fax:93 860 02 12 cpva@cpva.net  
Joan Prat, Toni Codina

EL CUENI  
JOAN PRAT  
TONI CODINA  
ELS ARQUITECTES

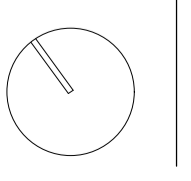



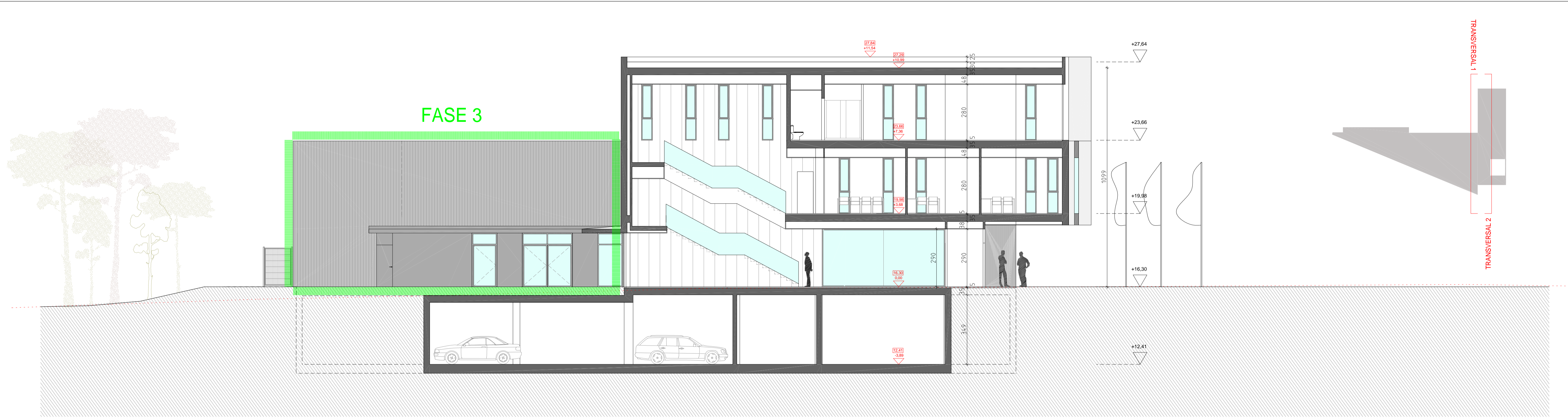

SECCIÓ TRANSVERSAL 1

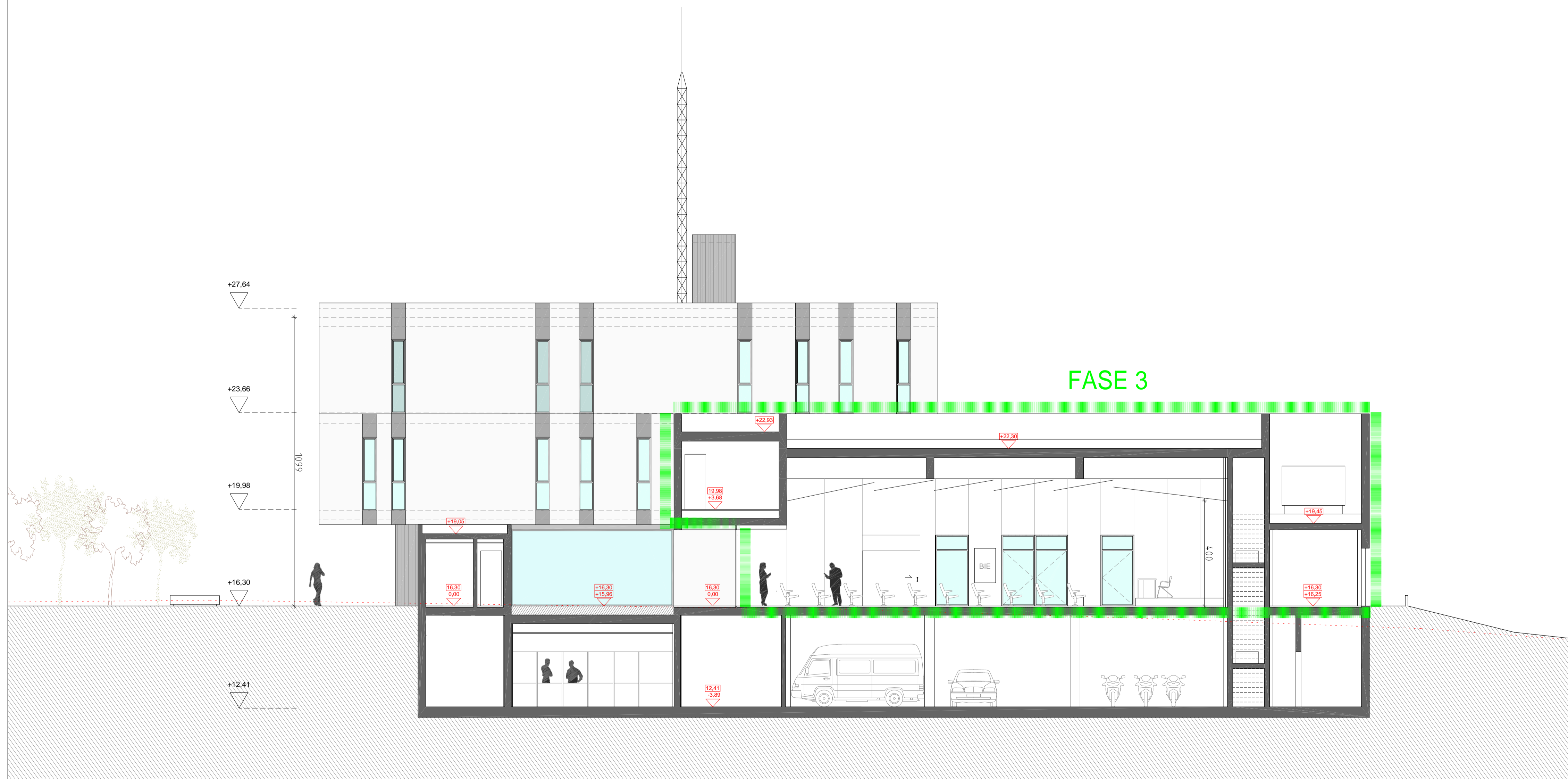

SECCIÓ TRANSVERSAL 2



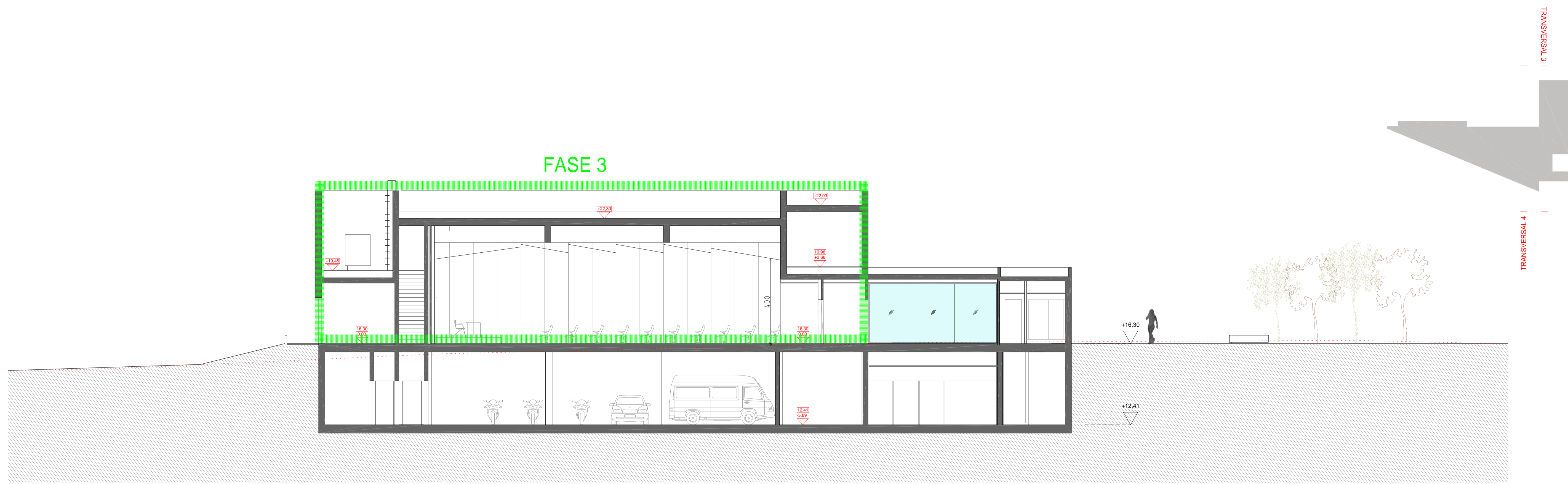

SECCIÓ TRANSVERSAL 3

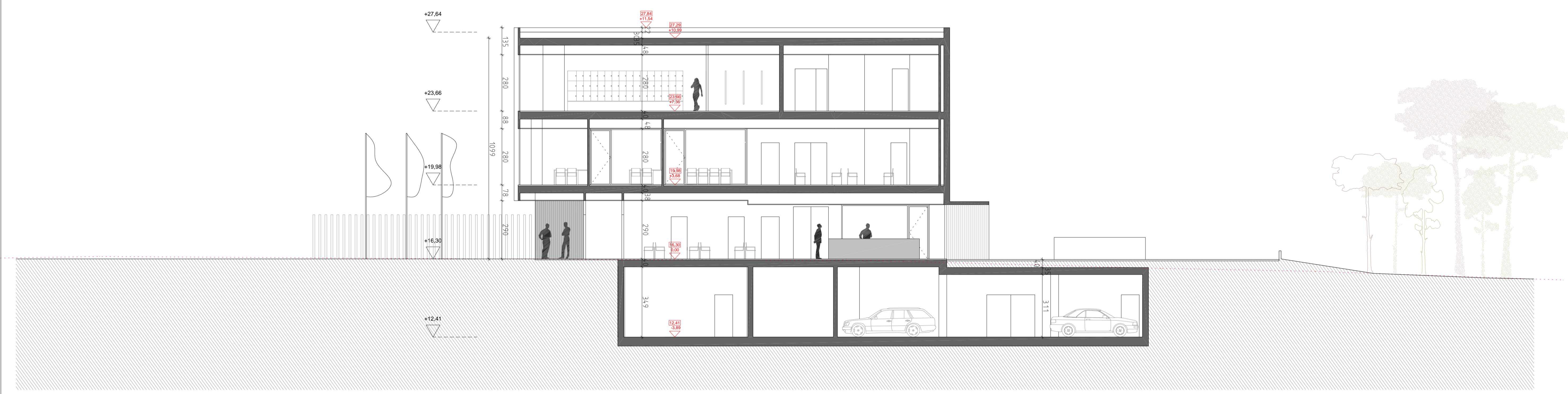

SECCIÓ TRANSVERSAL 4



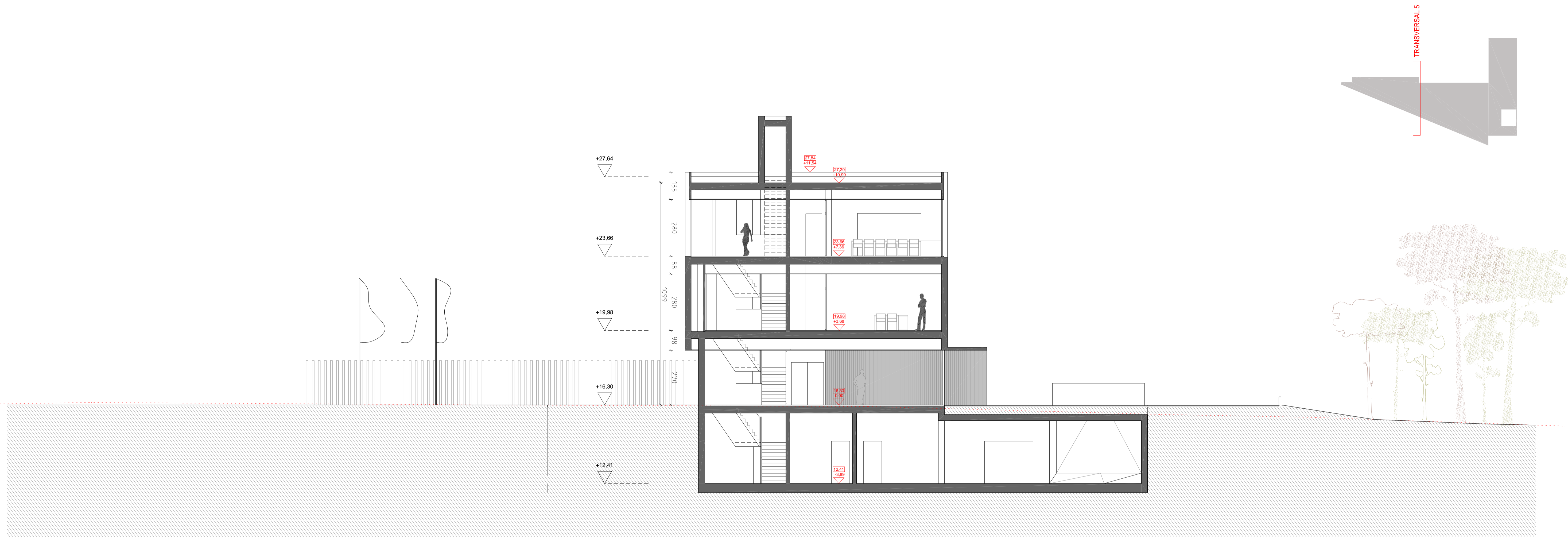

SECCIÓ TRANSVERSAL 5





SECCIÓ LONGITUDINAL 1

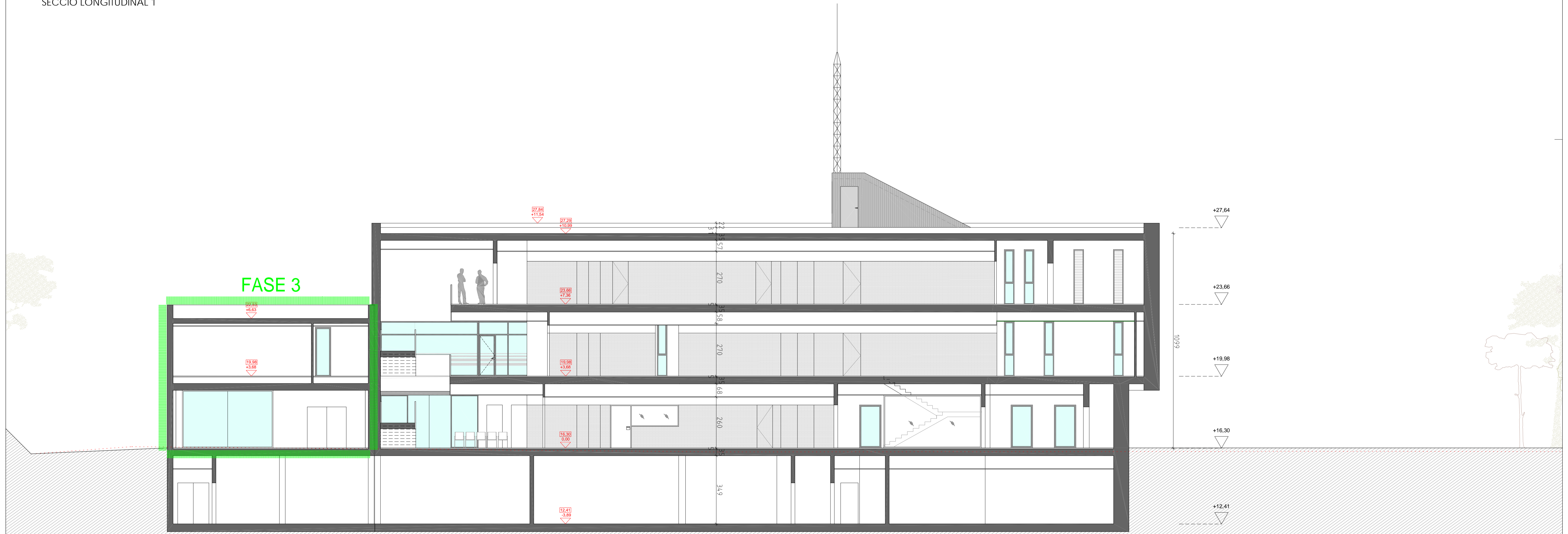

SECCIÓ LONGITUDINAL 2







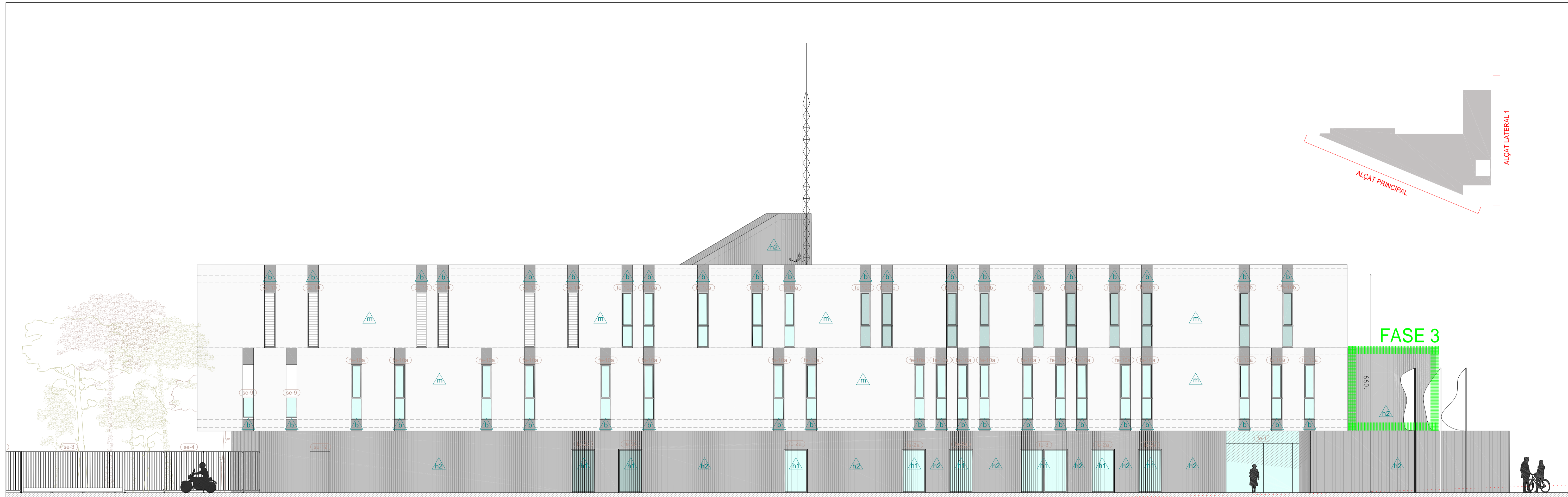





ALÇAT PRINCIPAL

**LLEGENDA MATERIALS FAÇANES**

-  Xapa perforada miniona
-  Xapa continua miniona
-  Alucobond
-  Prefabricat de formigó

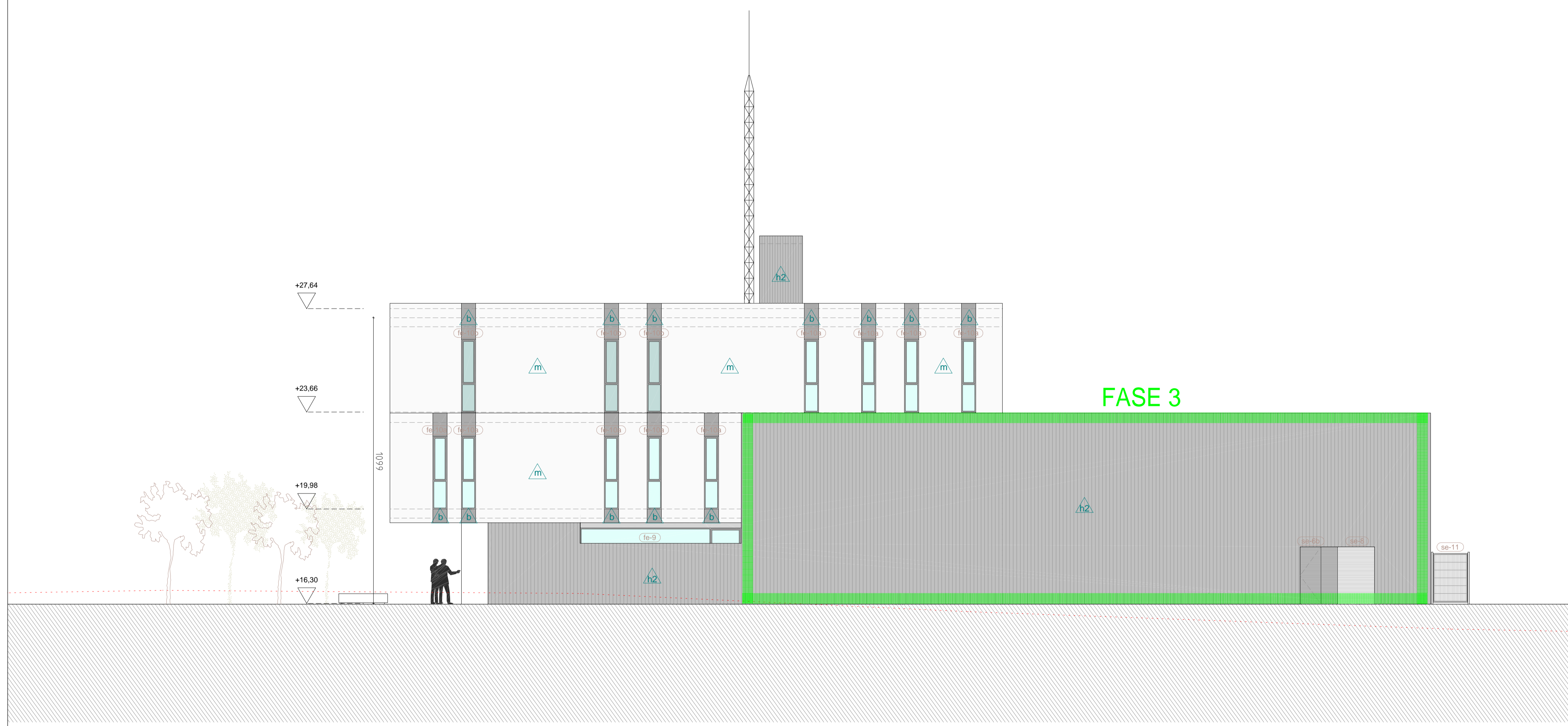

ALÇAT LATERAL 1

**CPVA**  
arquitectes

COMISSARIA A LLORET DE MAR  
 PROJECTE BÀSIC I EXECUTIU DEL CENTRE DE SERVEIS  
 DE POLICIA LOCAL I PROTECCIO CIVIL  
 Av/ de les Alegries, 17310 Lloret de Mar

FAÇANES  
 PRINCIPAL I LATERAL 1  
 1/100

2010-015 COMISSARIA LLORET PL/1536 MAIG 2011

CODINA PRAT VALLS I ARQUITECTES ASSOCIATS S.L.P.  
 C/ BARCELONA, núm. 90 local GRANOLLERS 08400 Tel:93 870 55 83 Fax:93 860 02 12 cpva@cpva.net  
 Joan Prat, Toni Codina

EL CLIENT  
 JOAN PRAT  
 TONI CODINA  
 ELS ARQUITECTES



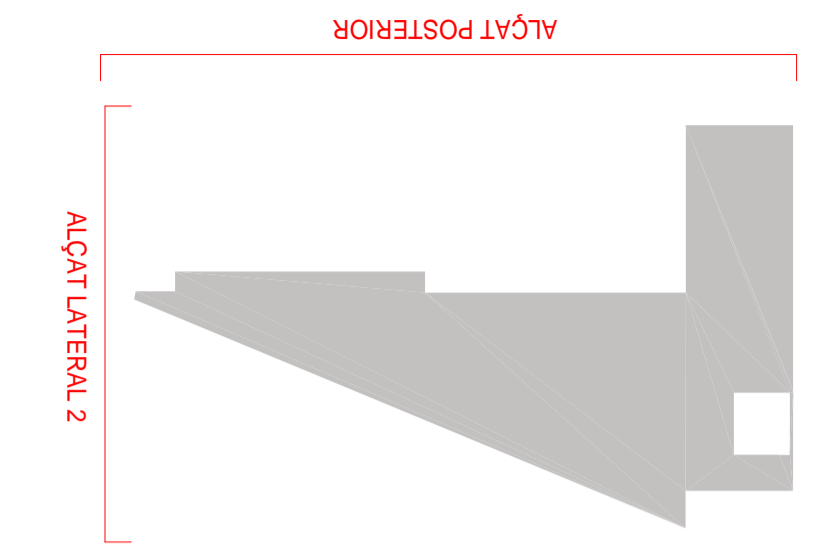

ALÇAT POSTERIOR

**LLEGENDA MATERIALS FAÇANES**

- Xapa perforada miniona
- Xapa continua miniona
- Alucobond
- Prefabricat de formigó

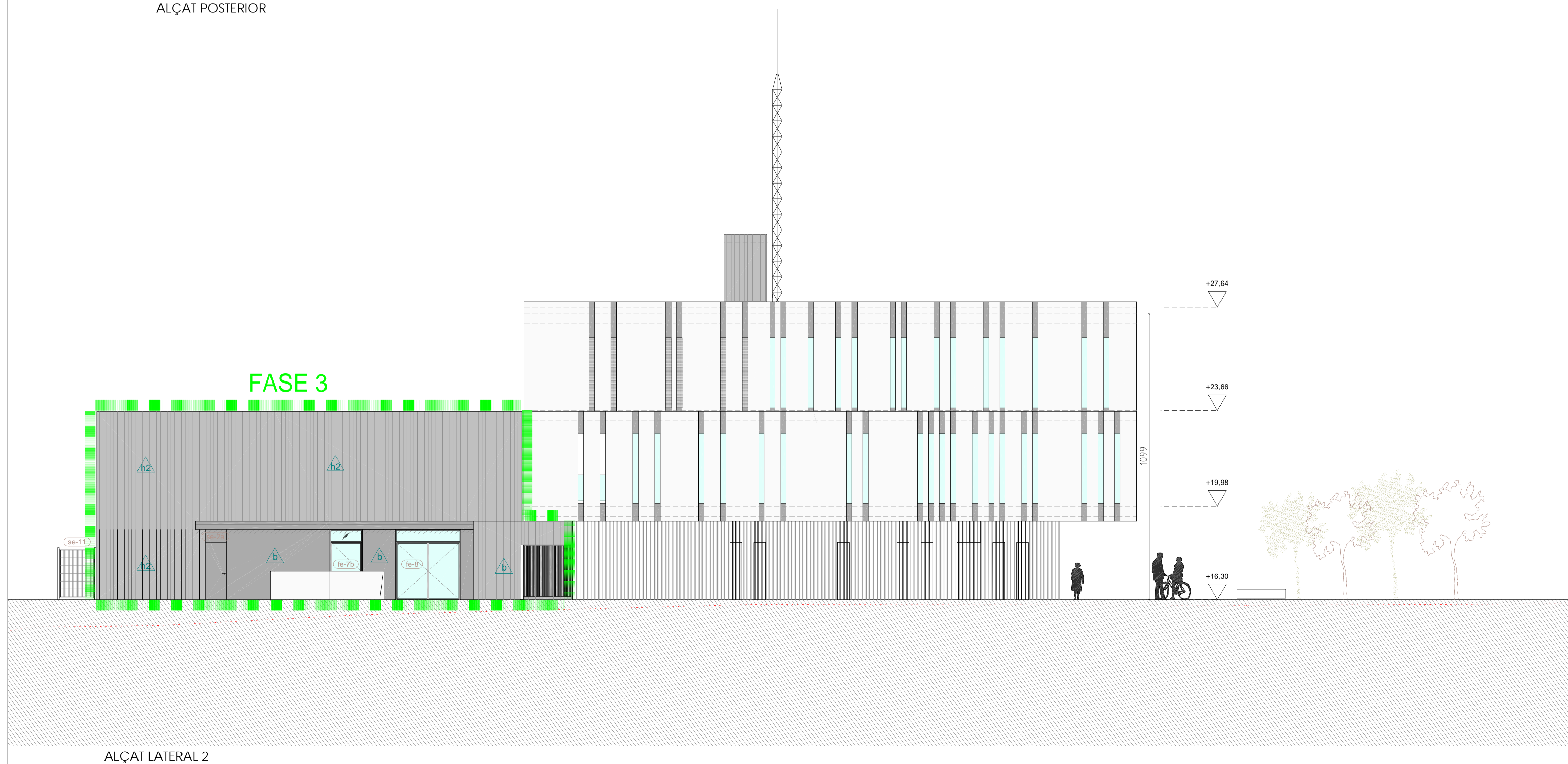

ALÇAT LATERAL 2



COMISSARIA A LLORET DE MAR  
 PROJECTE BÀSIC I EXECUTIU DEL CENTRE DE SERVEIS  
 DE POLICIA LOCAL I PROTECCIÓ CIVIL  
 Av/ de les Alegries, 17310 Lloret de Mar

2010-015 COMISSARIA LLORET PL/1537 MAIG 2011

CODINA PRAT VALLS I ARQUITECTES ASSOCIATS S.L.P.  
 C/ BARCELONA, núm. 90 local GRANOLLERS 08400 Tel 93 870 55 83 Fax 93 860 02 12 cpva@cpva.net  
 Joan Prat, Toni Codina

EL CLIENT  
 JOAN PRAT  
 TONI CODINA  
 ELS ARQUITECTES

FAÇANES  
 POSTERIOR I LATERAL 2  
 1/100



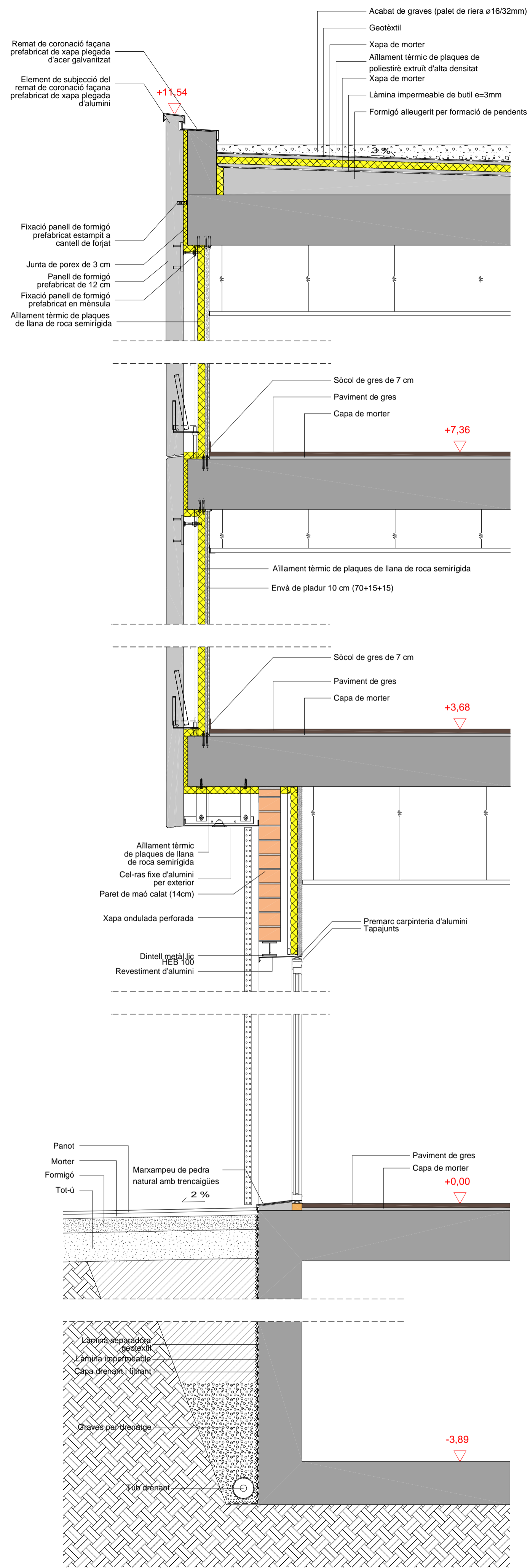

SECCIÓ A

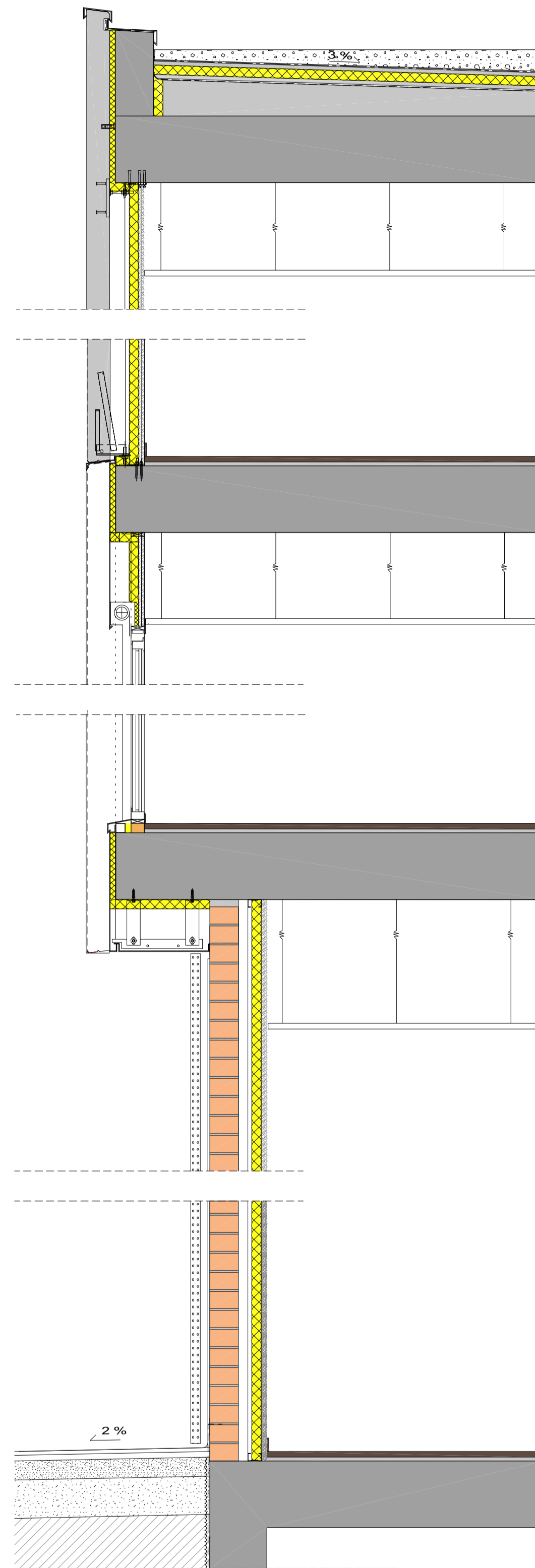

SECCIÓ B

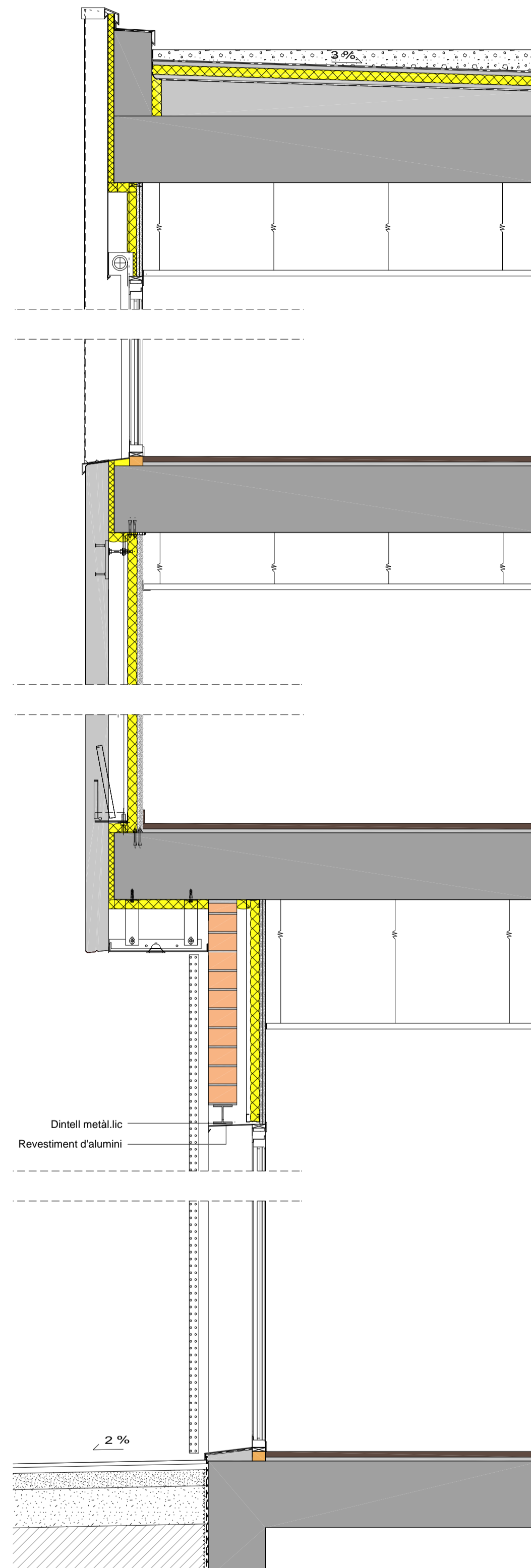

SECCIÓ C

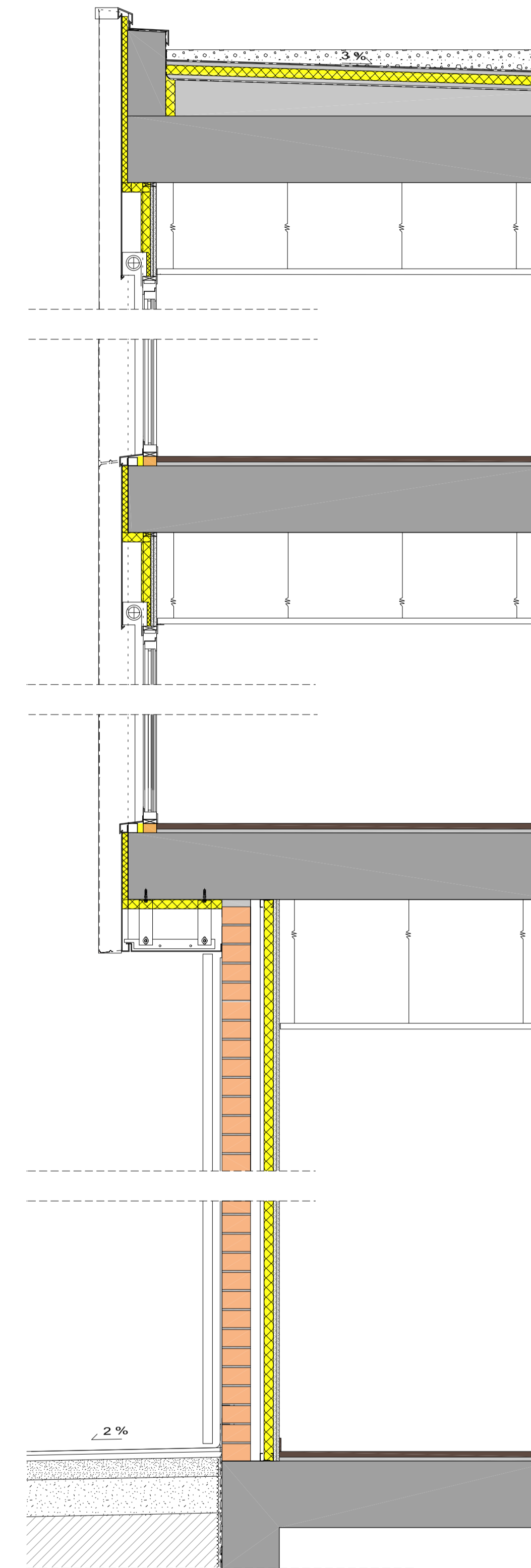

SECCIÓ D

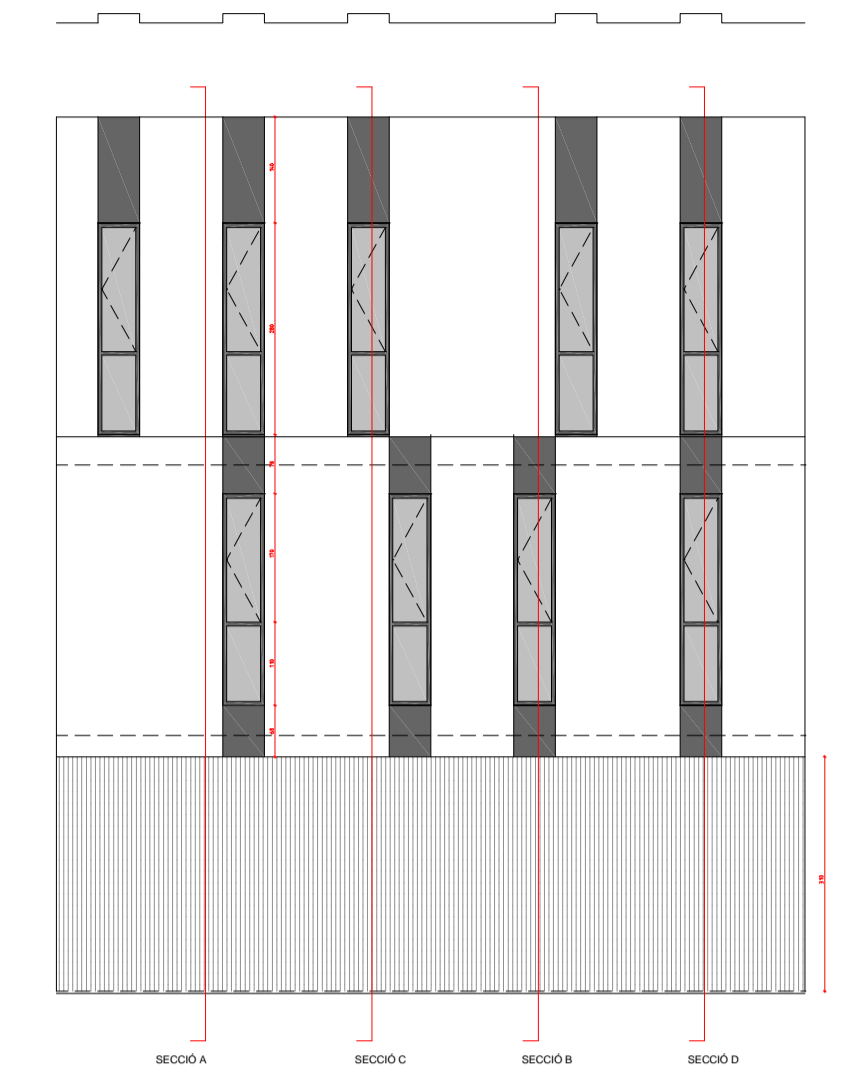

JUNTA HORIZONTAL TIPUS

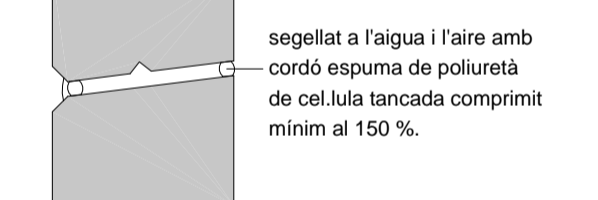

JUNTA VERTICAL TIPUS





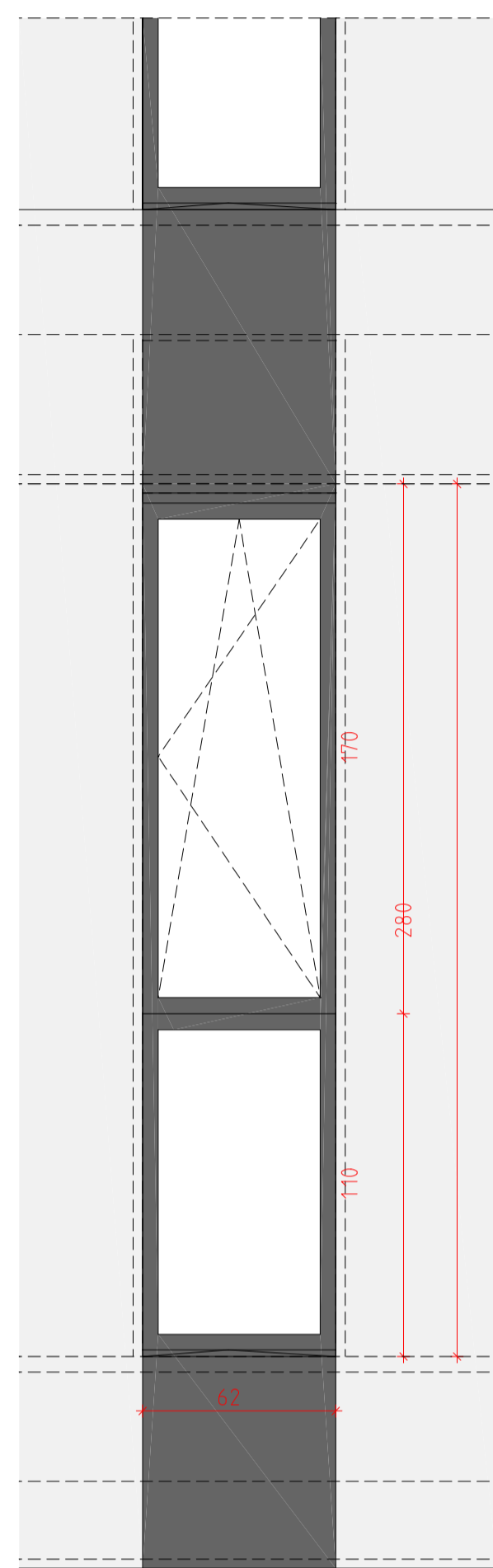

VISTA EXTERIOR DE LA FINESTRA

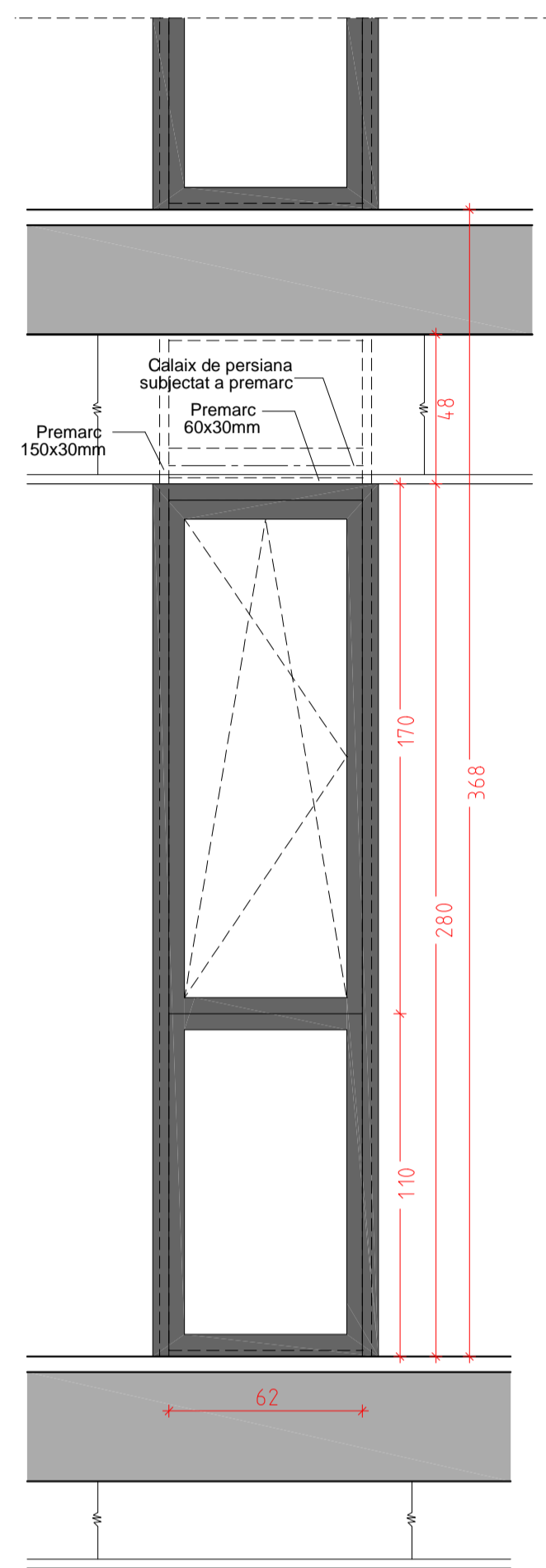

VISTA INTERIOR DE LA FINESTRA

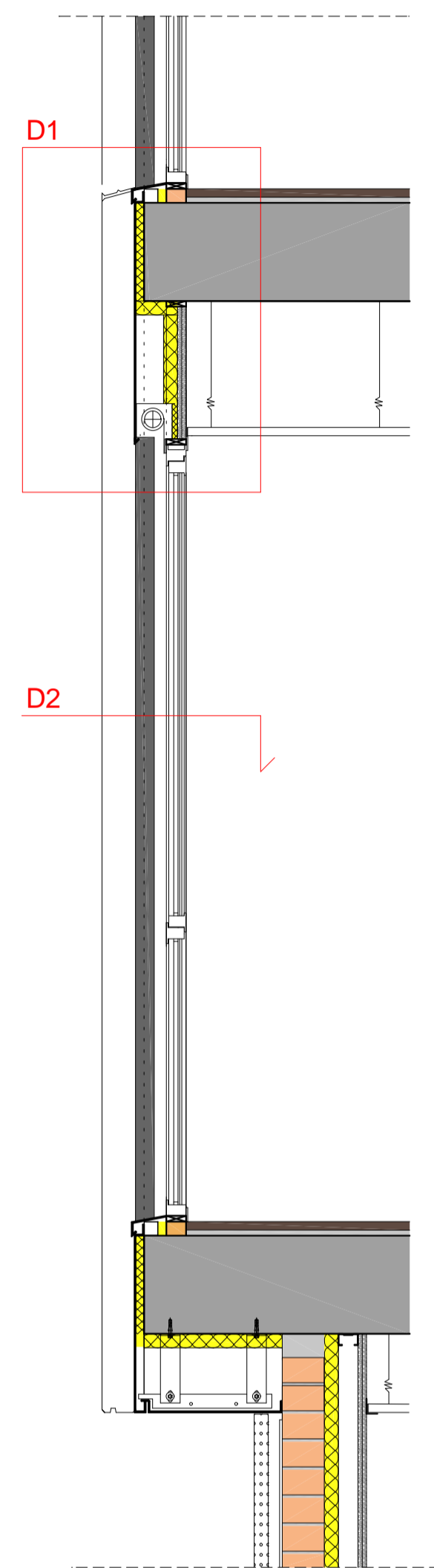

DETALL 1: SECCIÓ VERTICAL DE LA FINESTRA 1:10

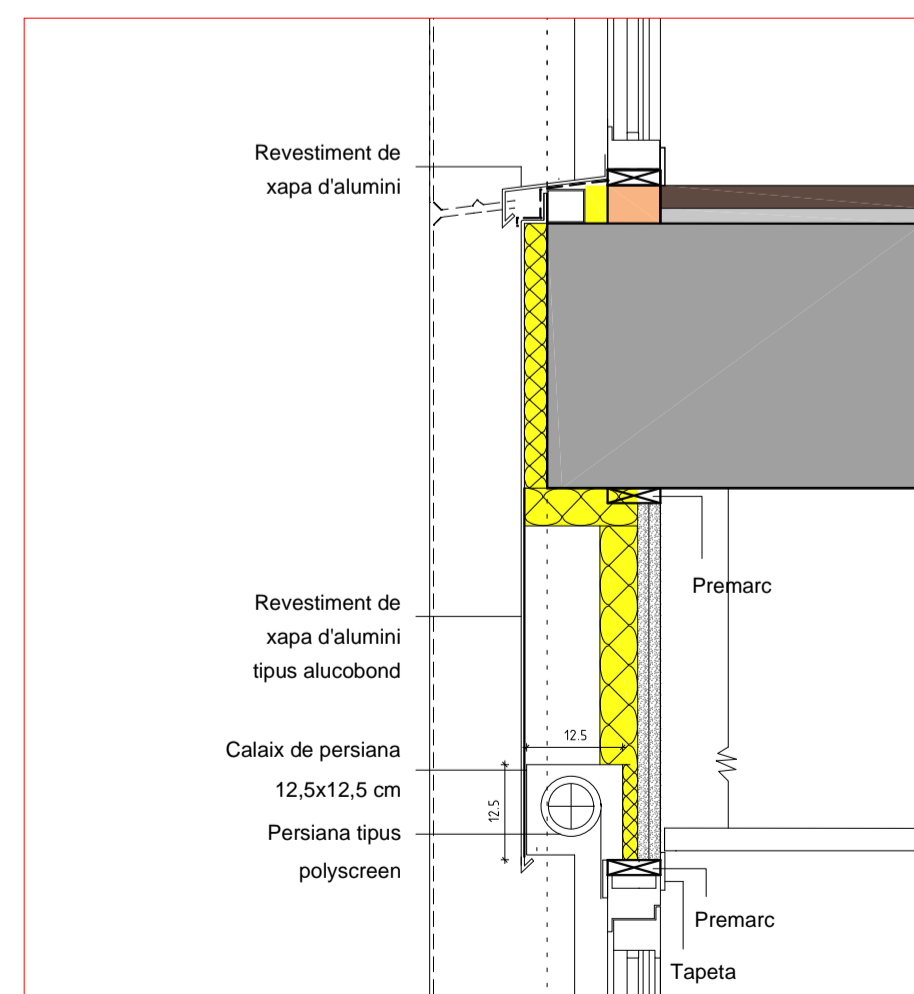

DETALL 2: SECCIÓ HORIZONTAL DE LA FINESTRA 1:10

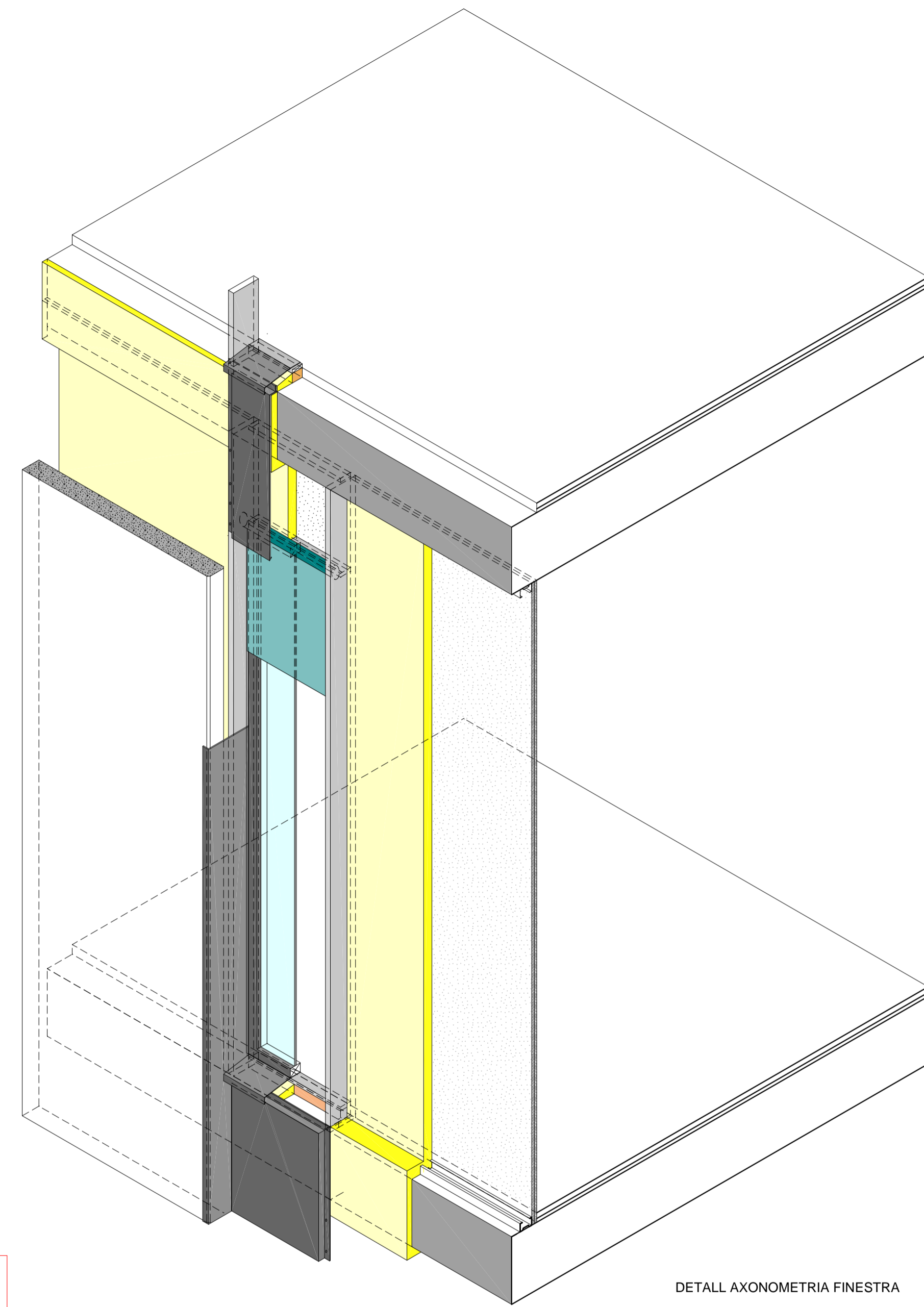
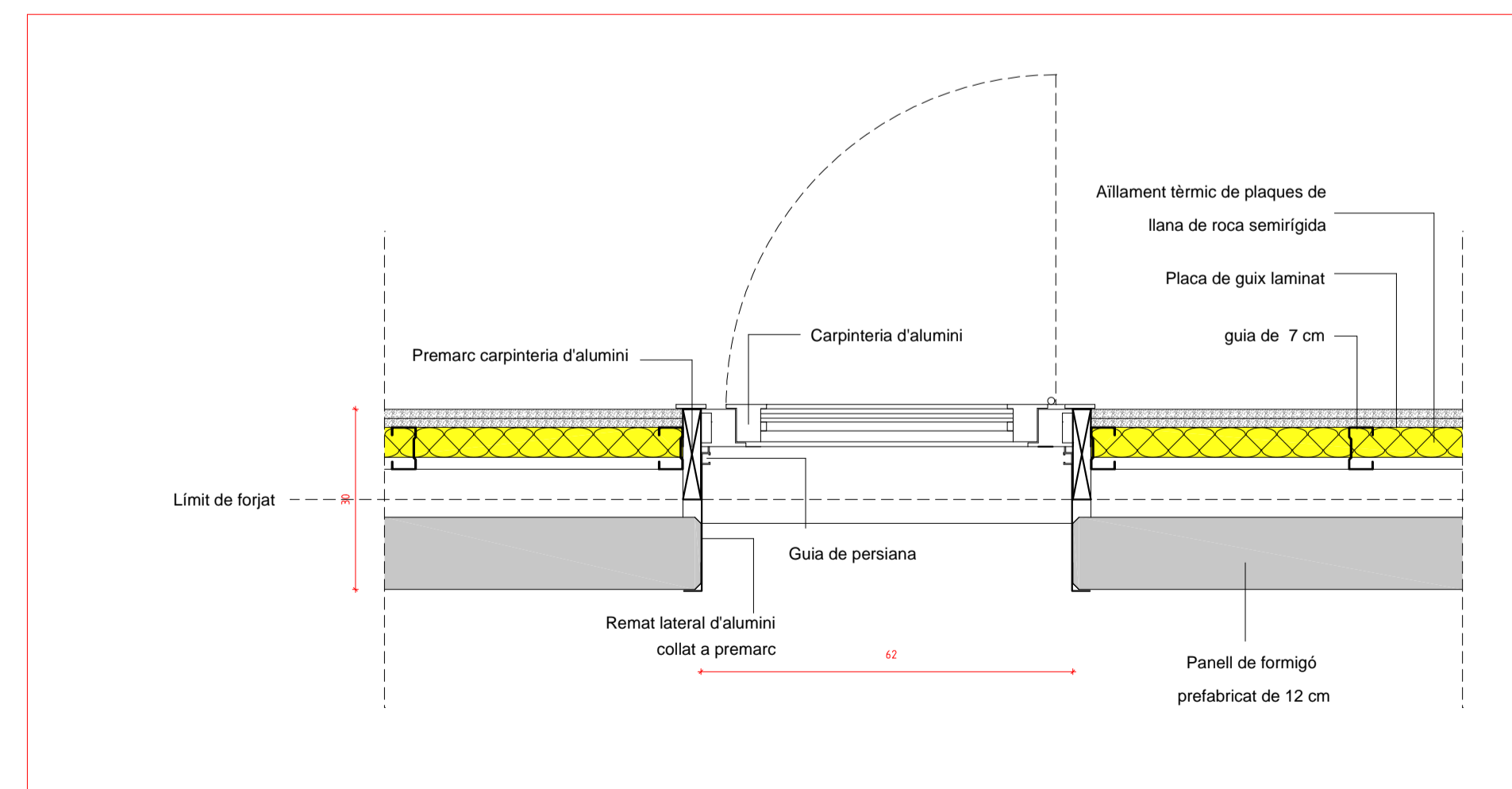

DETALL AXONOMETRIA FINESTRA



DETALL 1

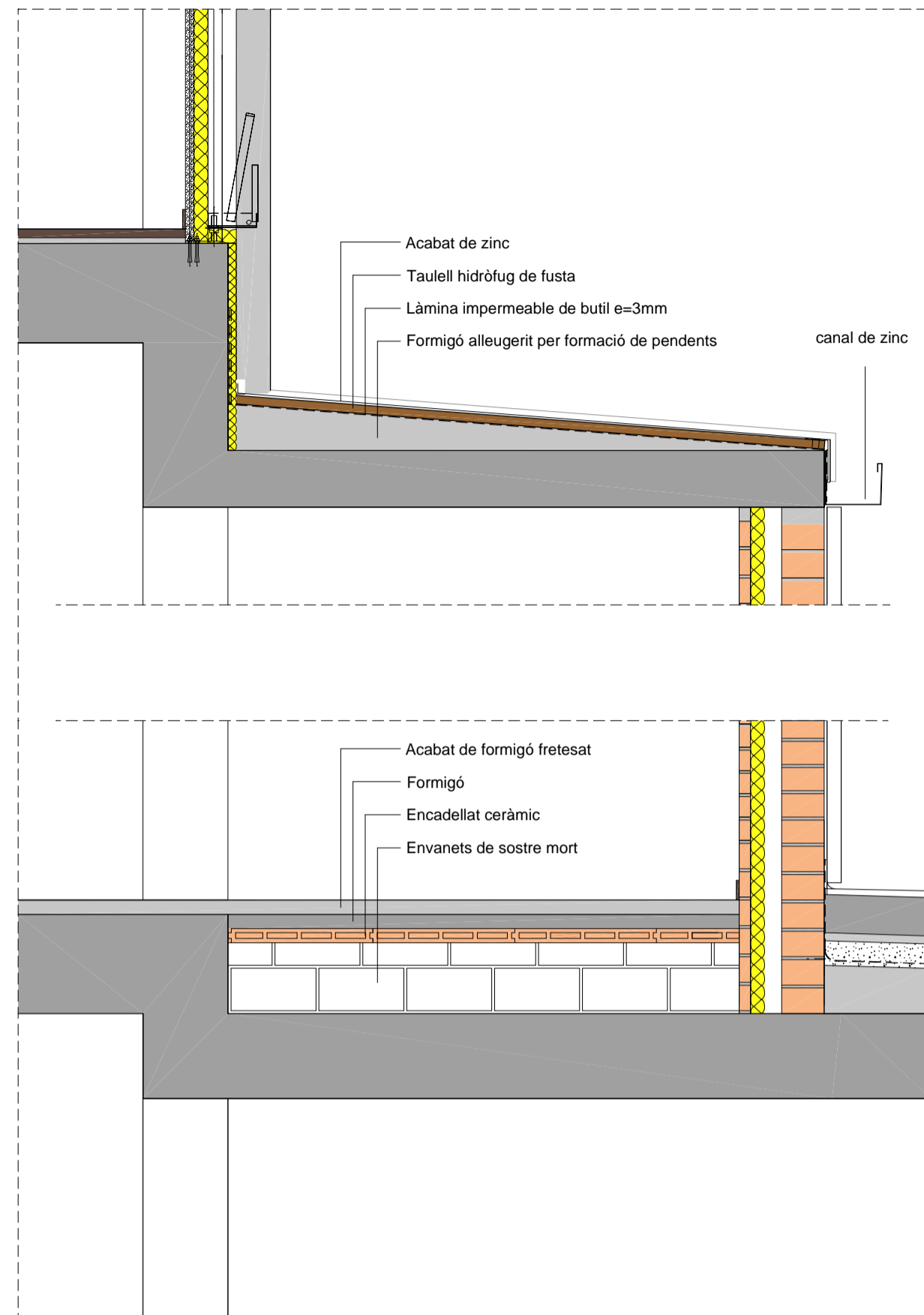

DETALL 2

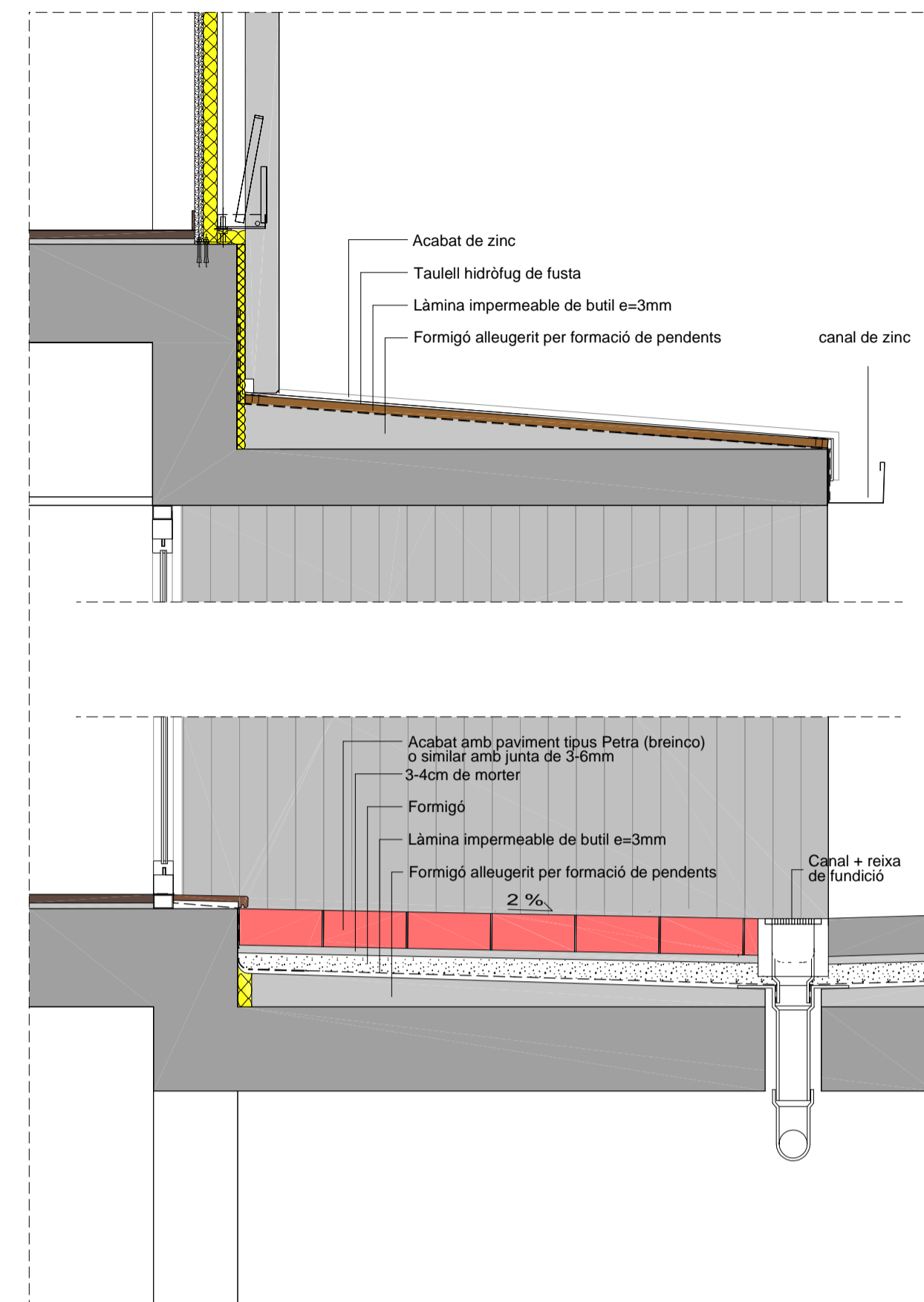

DETALL 4

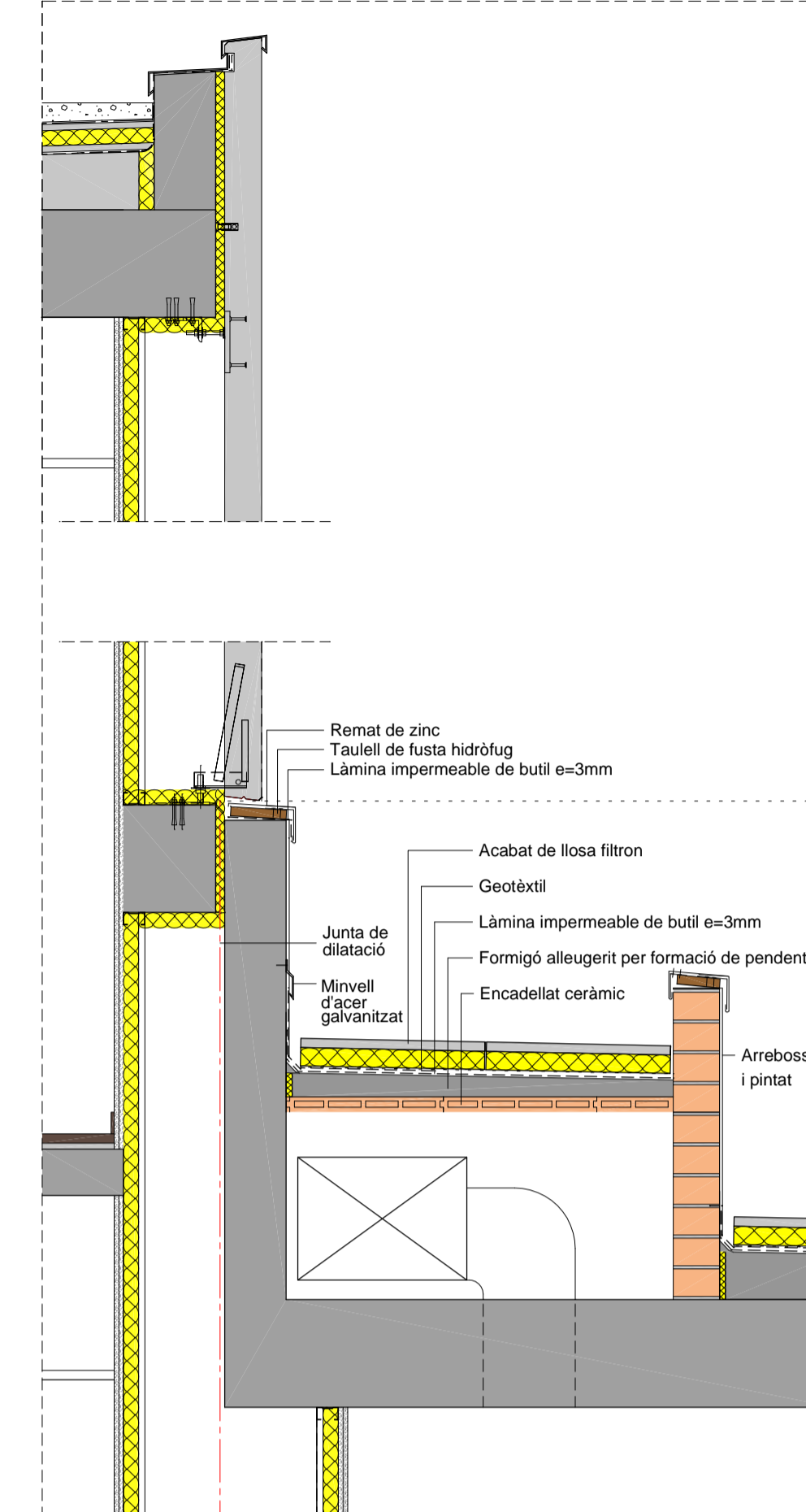

DETALL 5

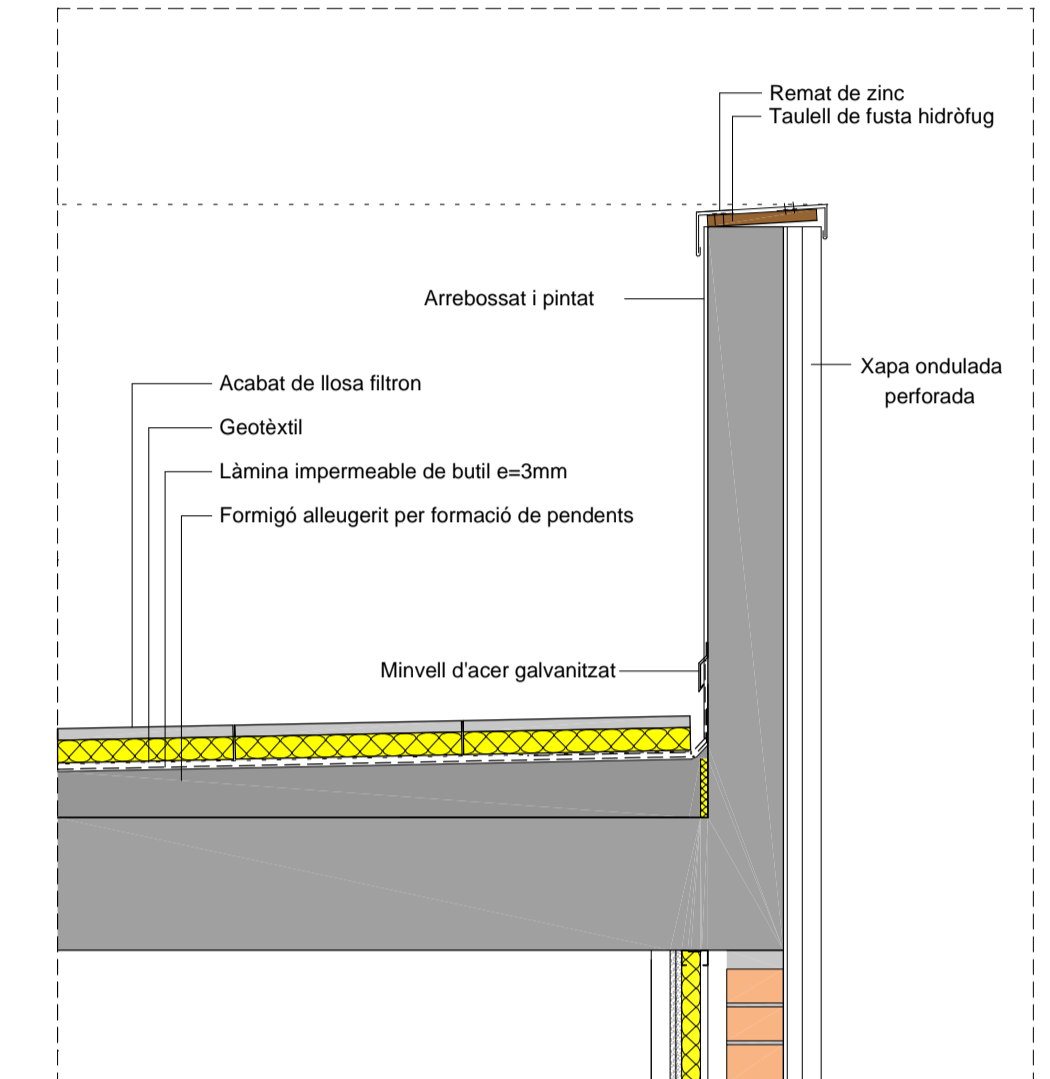

DETALL 3

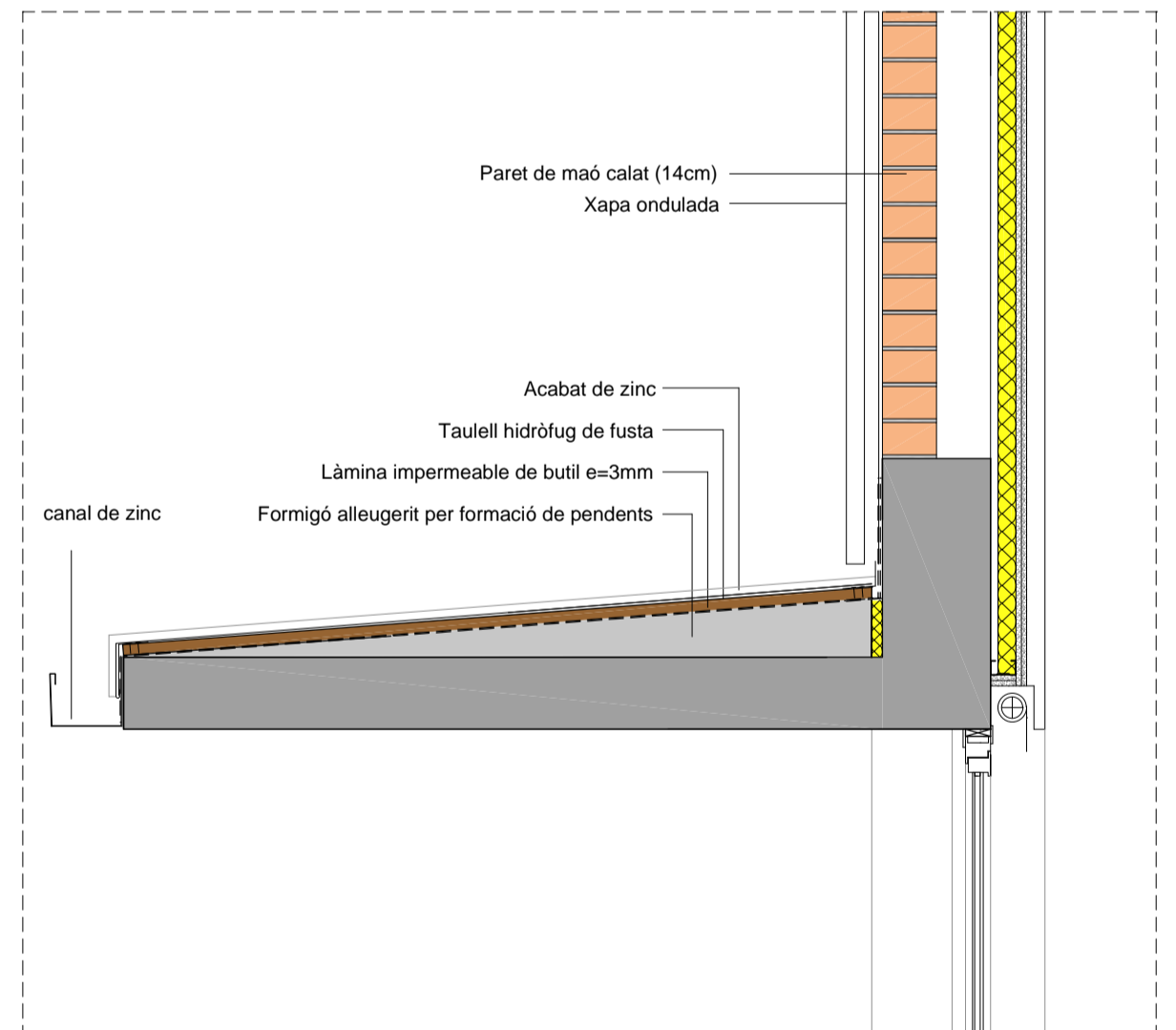

SECCIÓ HORIZONTAL FINESTRA

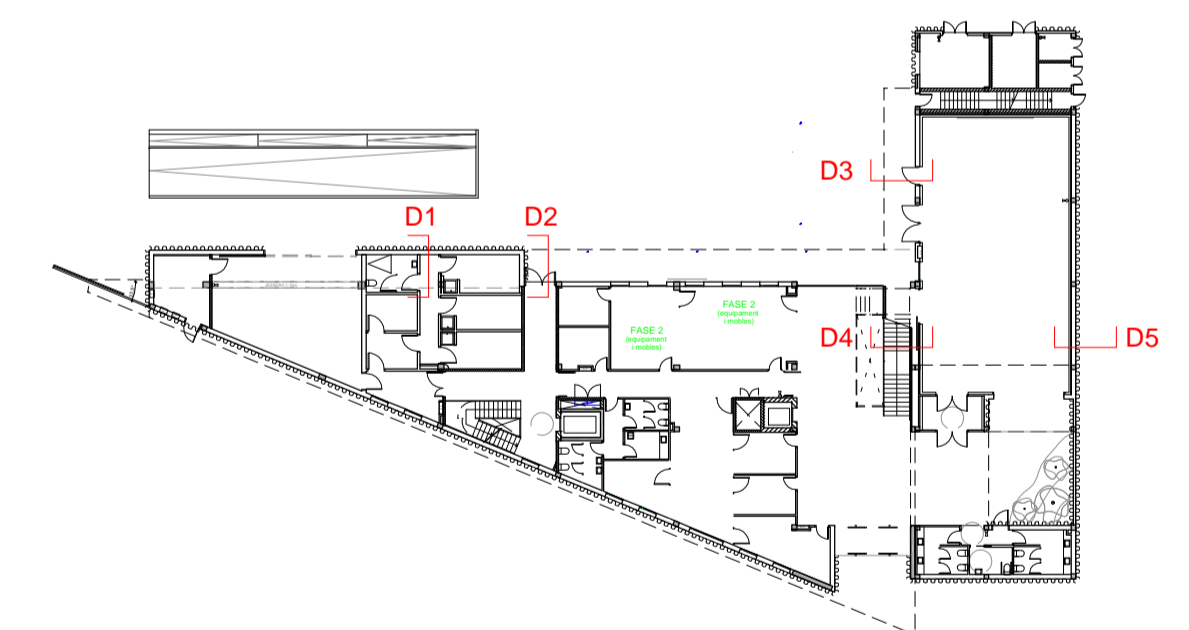
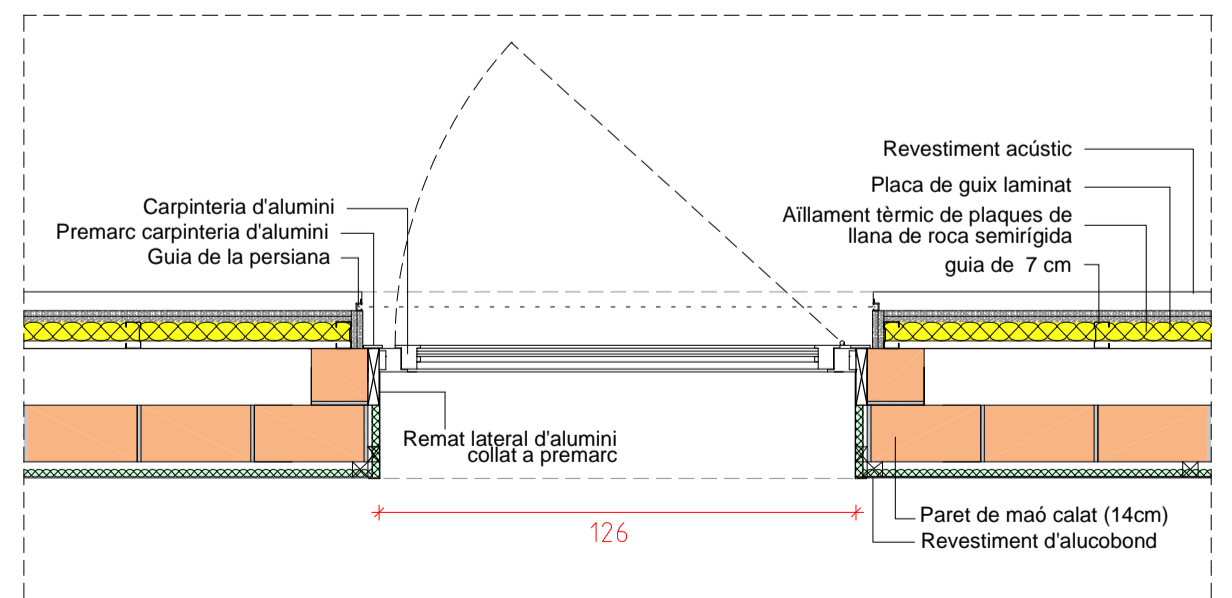



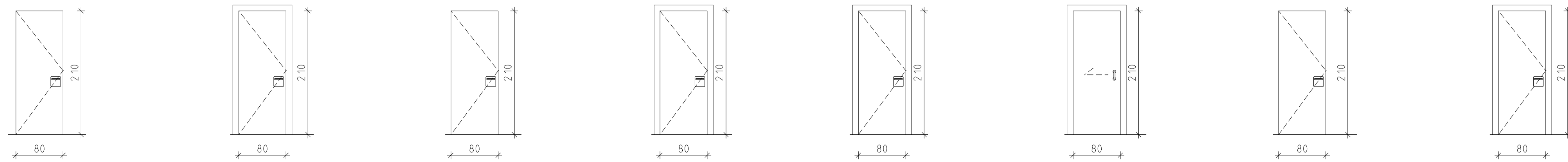

80 x 210 cm  
fi-1a  
Planta 2 : 2 Unitats  
Planta 1 : 1 Unitat  
Planta 0 : 5 Unitats

80 x 210 cm  
fi-1b  
Planta 1 : 4 Unitats

80 x 210 cm  
fi-1c  
Planta 2 : 3 Unitats  
Planta 1 : 3 Unitats

80 x 210 cm  
fi-1d  
Planta 1 : 2 Unitat  
Planta 0 : 5 Unitats

80 x 210 cm  
fi-1e  
Planta 1 : 1 Unitat

80 x 210 cm  
fi-1f  
Planta 0 : 1 Unitat

80 x 210 cm  
fi-1g  
Planta 1 : 1 Unitat  
Fulla folrada acer

80 x 210 cm  
fi-1h  
Planta 1 : 1 Unitat  
Fulla folrada acer

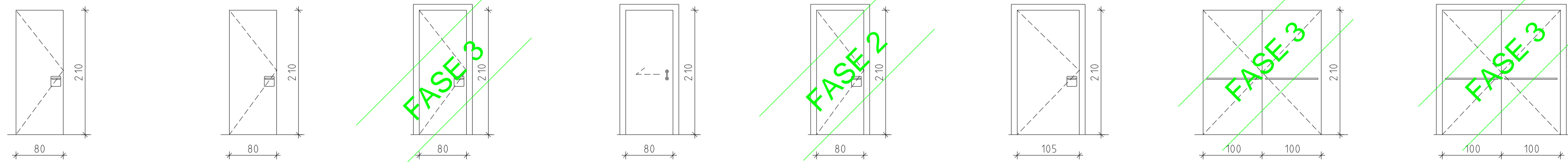

80 x 210 cm  
fi-1i  
Planta 0 : 1 Unitat

80 x 210 cm  
fi-1k  
Planta 0 : 1 Unitat

80 x 210 cm  
fi-1m  
Planta 1 : 1 Unitat

80 x 210 cm  
fi-1o  
Planta 2 : 3 Unitats

80 x 210 cm  
fi-1p  
Planta -1 : 1 Unitat

105 x 210 cm  
fi-2a  
Planta 0 : 1 Unitat

200 x 210 cm  
fi-3a  
Planta 0 : 1 Unitat

200 x 210 cm  
fi-3b  
Planta 0 : 1 Unitat

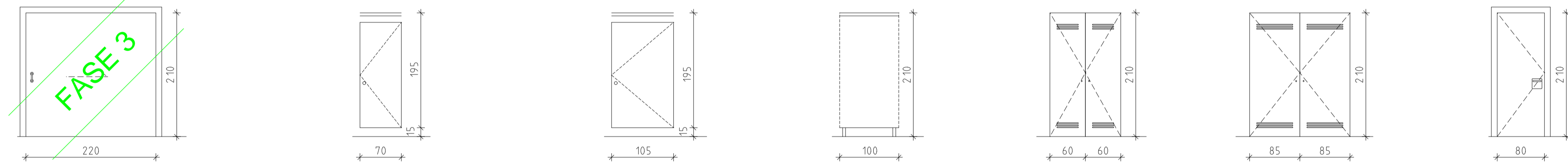

250 x 210 cm  
fi-4a  
Planta 0 : 1 Unitat

80 x 210 cm  
fi-5a  
Planta 2 : 3 Unitats  
Planta 0 : 8 Unitats  
Panell fènic compacte  
10-12mm de gruix  
tipus Fàrmica o similar  
ferratges acer inoxidable

105 x 210 cm  
fi-5b  
Planta 0 : 1 Unitats  
Panell fènic compacte  
10-12mm de gruix  
tipus Fàrmica o similar  
ferratges acer inoxidable

100 x 210 cm  
fi-5c  
Planta 2 : ml  
Planta 1 : ml  
Planta 0 : ml  
Panell fènic compacte  
10-12mm de gruix  
tipus Fàrmica o similar  
ferratges acer inoxidable

120 x 210 cm  
fi-6a  
Planta 2 : 1 Unitat  
Planta 1 : 1 Unitat  
Planta 0 : 1 Unitat

170 x 210 cm  
fi-7a  
Planta 2 : 1 Unitat  
Planta 1 : 1 Unitat  
Planta 0 : 1 Unitat

80 x 210 cm  
fi-8a  
Planta 0 : 1 Unitat  
Fulla folrada acer

### FUSTERIA INTERIOR - QUADRE D'ESPECIFICACIONS

	fi-1a	fi-1b	fi-1c	fi-1d	fi-1e	fi-1f	fi-1g	fi-1h	fi-1i	fi-1k	fi-1m	fi-1o	fi-1p	fi-2a	fi-3a	fi-3b	fi-4a	fi-6a	fi-7a	
<b>UNITATS</b>	8	4	6	7	1	1	1	1	1	1	1	3	1	1	1	1	1	3	3	
<b>TIPUS D'ENVÀ</b>	Envà de plaques de guix laminat Envà de fabrica ceràmico-gero bloc de formigó																			
<b>ACABAT DEL PARAMENT</b>	aïllant acústic dues cares fènic compacte (C s2 d0) - aïllant acústic pintat - aïllant acústic enrajolat - fènic compacte (C s2 d0) enrajolat - enrajolat bloc vist (pintat) - bloc vist (pintat) cartro-guix (pintat) - fènic compacte (C s2 d0) pintat (cartro-guix) - enrajolat pintat (cartro-guix) - pintat (cartro-guix) una cara fènic compacte (C s2 d0) arrebossat-arrebossat fènic compacte dues cares (C s2 d0) enguxat-enguxat enguxat-fènic compacte (C s2 d0)																			
<b>MATERIAL BASTIMENT</b>	fusta+acabat de resines fènoliques																			
<b>CANTEJAT FULLA</b>	fènic totes les cares																			
<b>BASE FULLA</b>	fusta																			
<b>REVESTIMENT FULLA</b>	aplicat laminat HPL dues cares aplicat laminat HPL-xapa d'acer xapa d'acer dues cares aplicat laminat HPL una cara																			
<b>MANUBRIS</b>	joc de tiradors Pany de cop joc de manetes pany i clau mestrejats, placa quadrada barra antipànic tipus standard																			
<b>FERRATGES CONTROL ACCÉS</b>	tancaportes amb guia flocant accés amb empremta digital accés amb tarja Alarma de porta oberta																			
<b>PAS LLIURE</b>	80	80	80	80	80	80	80	80	80	80	80	80	80	105	200	200	250	120	170	



**MAMPARES**

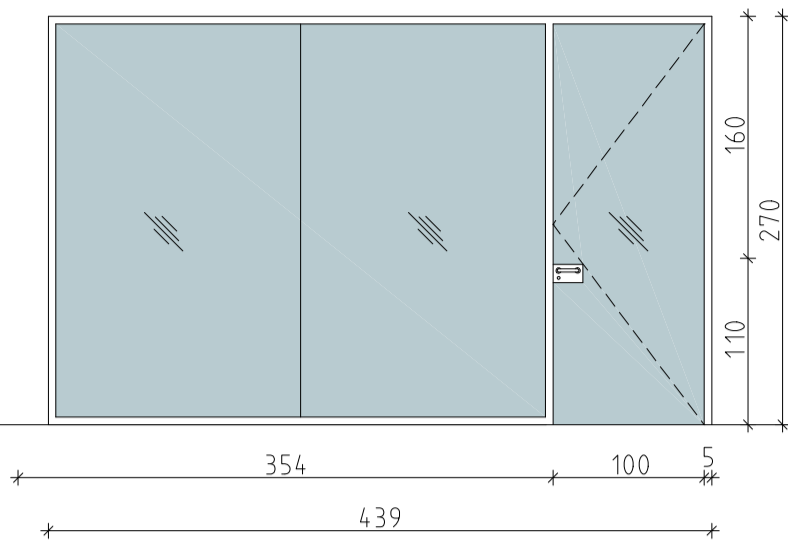
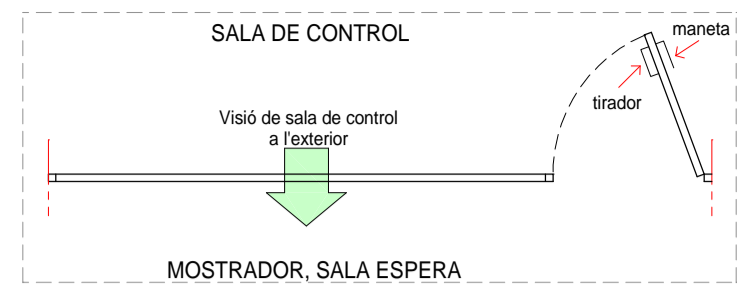

439 x 270 cm  
ma-01  
Planta 0 : 1 Unitat

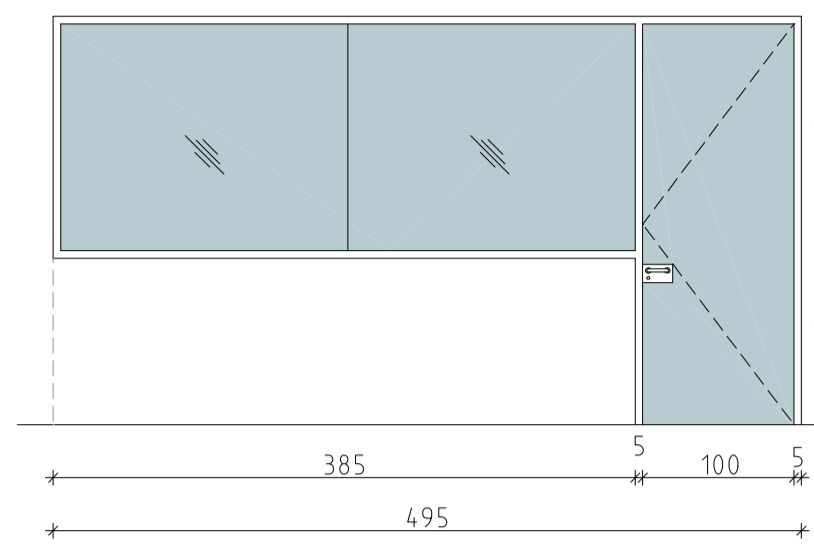
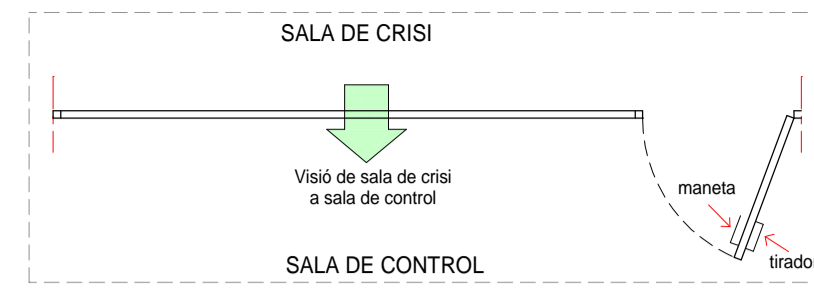

495 x 270 cm  
ma-02  
Planta 0 : 1 Unitat

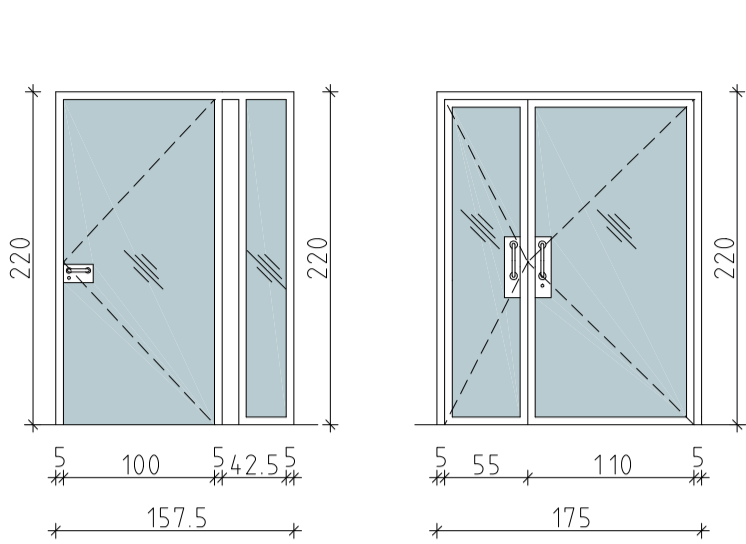
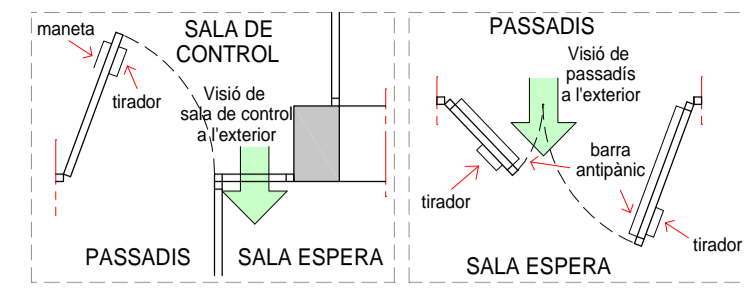

157.5 x 220 cm / 270 cm  
ma-04  
Planta 0 : 1 Unitat

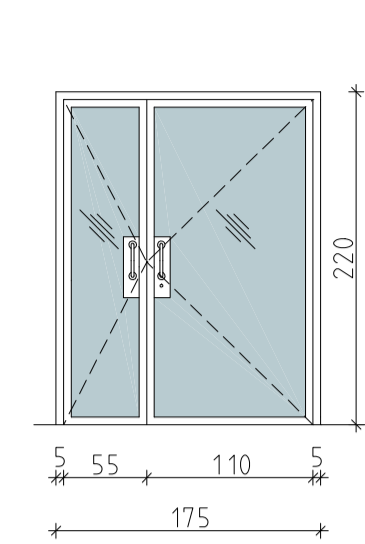
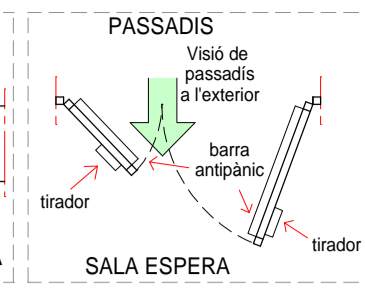

175 x 260 cm  
ma-05  
Planta 2 : 1 Unitat  
Planta 1 : 1 Unitat  
Planta 0 : 1 Unitat

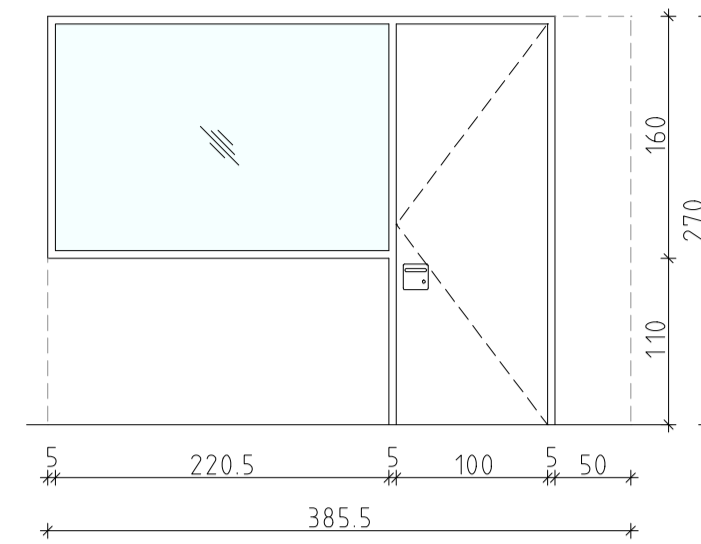

335.5 x 270 cm  
ma-06  
Planta 0 : 1 Unitat

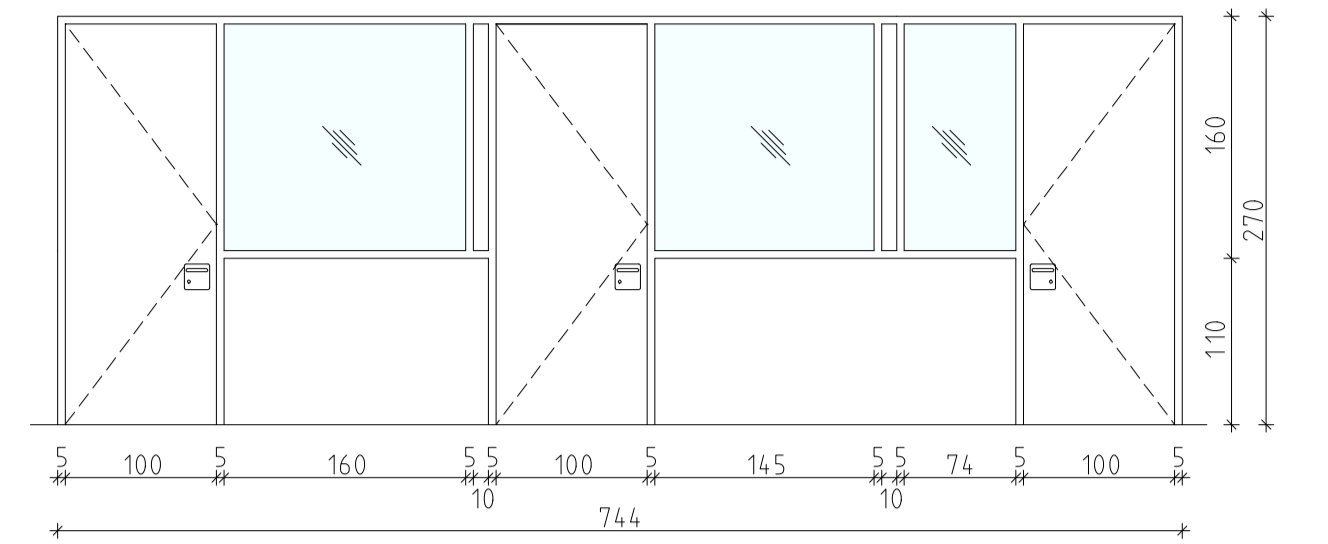

744 x 270 cm  
ma-07  
Planta 0 : 1 Unitat

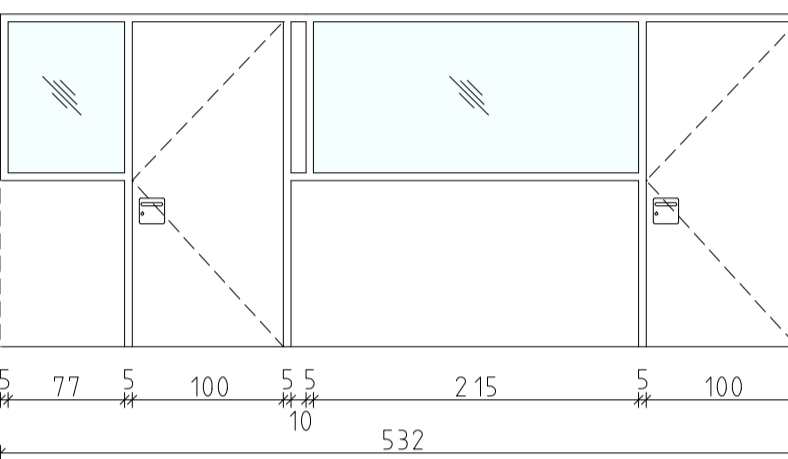

502 x 220 cm  
ma-08  
Planta 1 : 1 Unitat

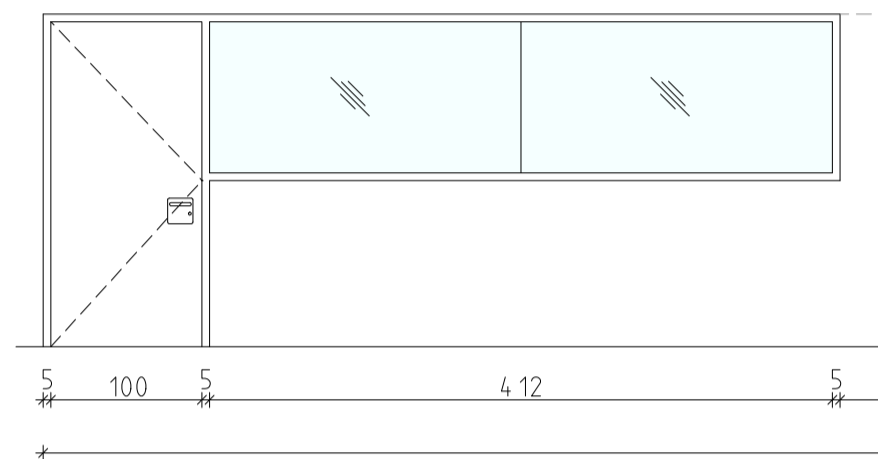

527 x 220 cm  
ma-09  
Planta 1 : 1 Unitat

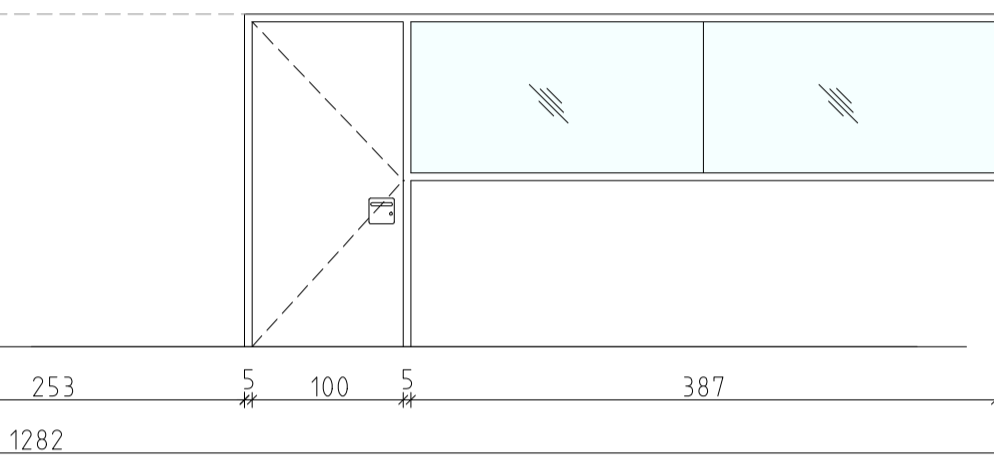

150 x 280 cm  
ma-11  
Planta 1 : 1 Unitat

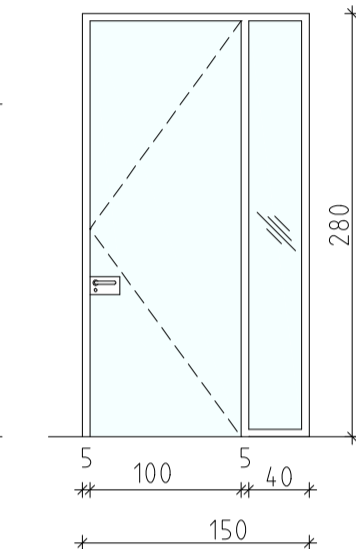

99 x 280 cm  
ma-12  
Planta 1 : 1 Unitat

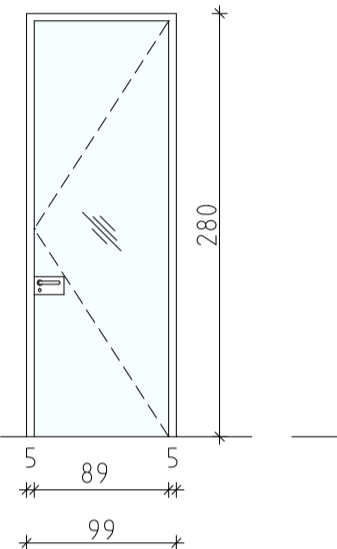

924 x 280 cm  
ma-13  
Planta 1 : 1 Unitat

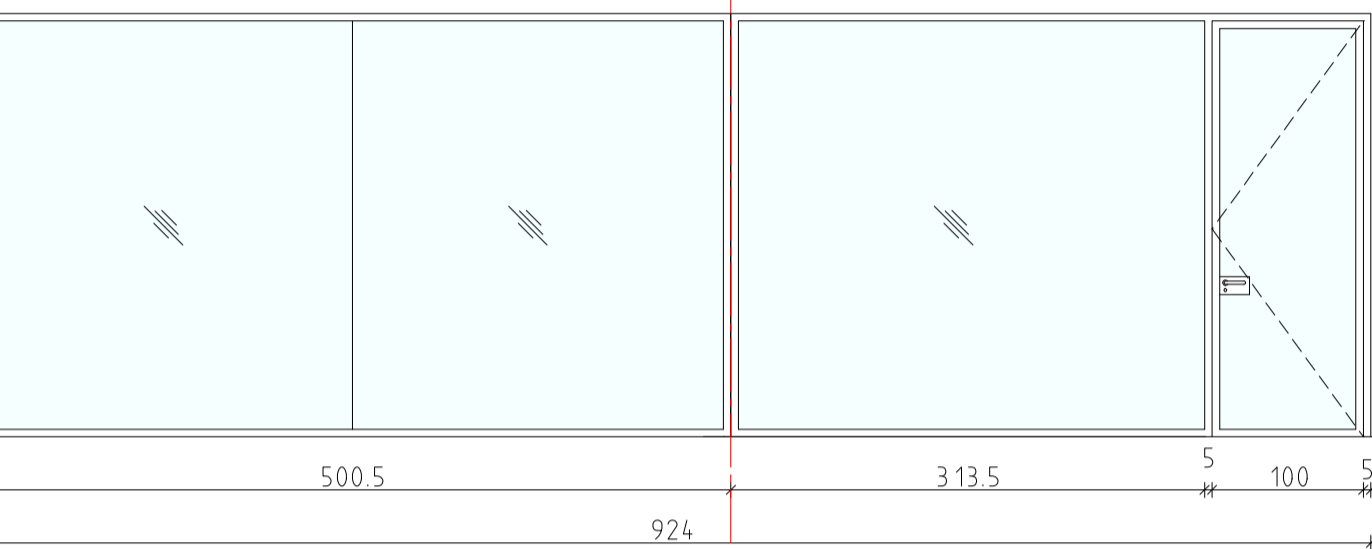

360 x 280 cm  
ma-14  
Planta 1 : 1 Unitat

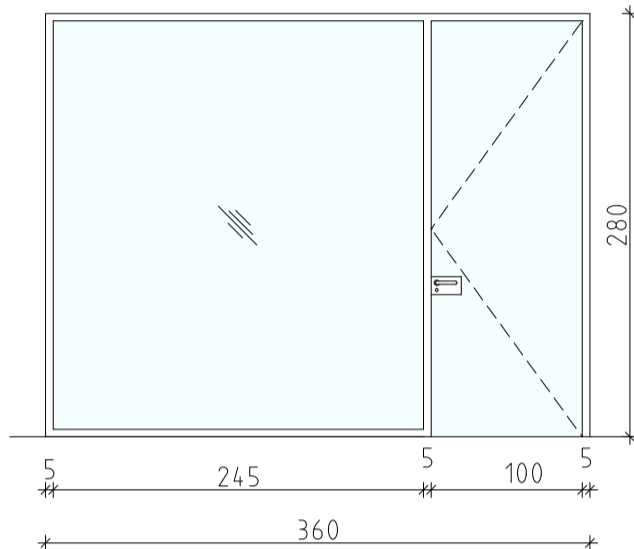

360 x 280 cm  
ma-15  
Planta 1 : 1 Unitat

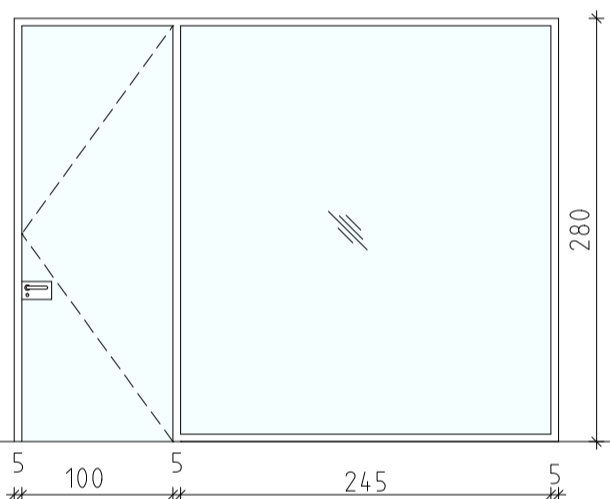

399.5 x 280 cm  
ma-16  
Planta 1 : 1 Unitat

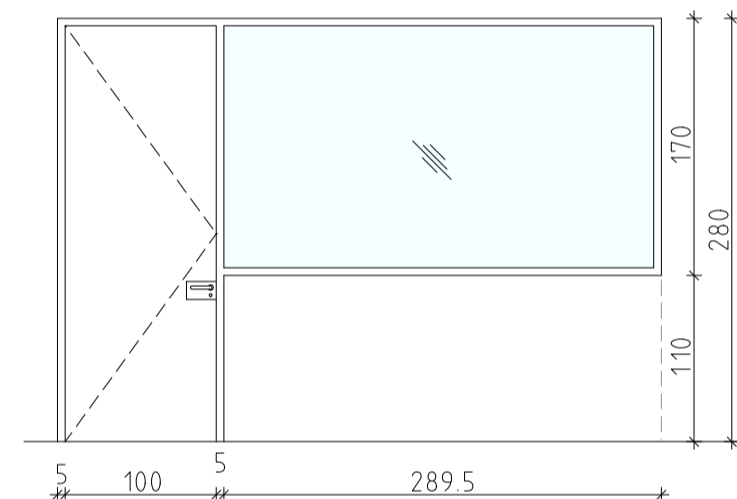

175 x 260 cm  
ma-17  
Planta 1 : 1 Unitats

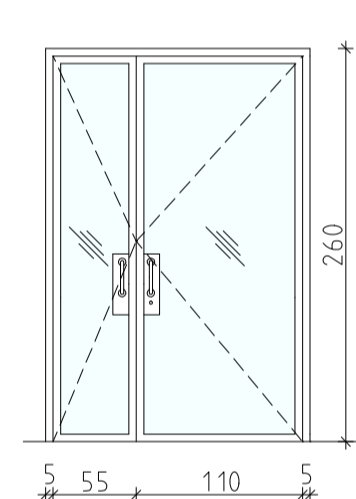

633.5 x 220 cm  
ma-18  
Planta 2 : 1 Unitat

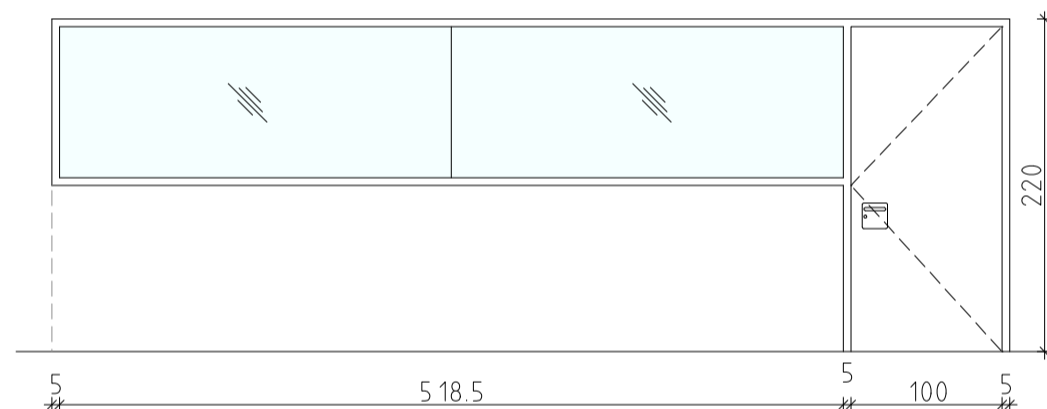

633.5 x 220 cm  
ma-19  
Planta 2 : 1 Unitat

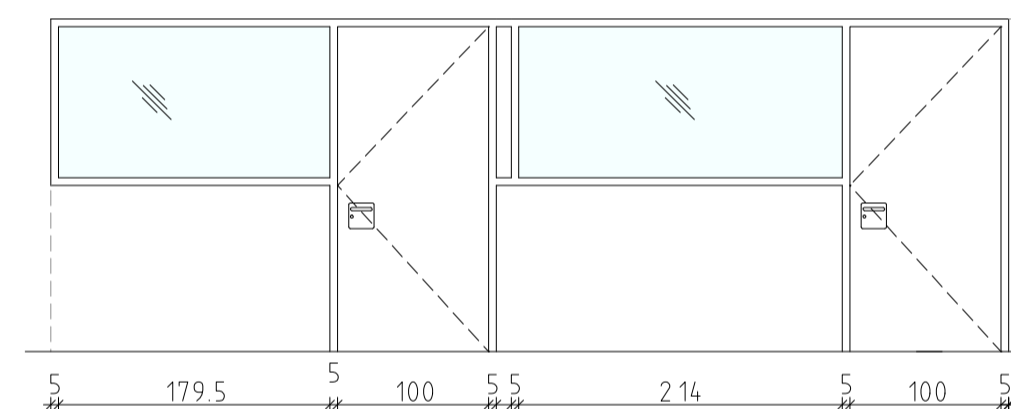

565 x 280 cm  
ma-21  
Planta 2 : 1 Unitat

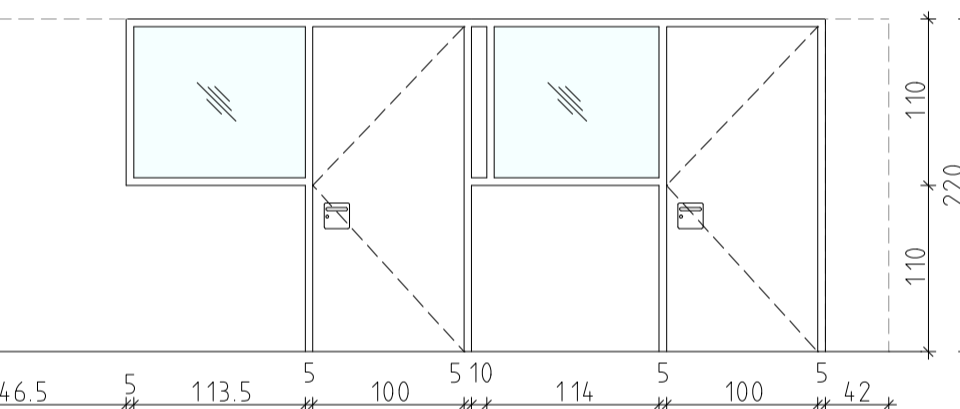

565 x 280 cm  
ma-22  
Planta 0 : 1 Unitat

ma-10 ELIMINADA  
ma-20 ELIMINADA

**QUADRE D'ESPECIFICACIONS**

ma-01 ma-02 ma-03 ma-04 ma-05 ma-06 ma-07 ma-08 ma-09 ma-11 ma-12 ma-13 ma-14 ma-15 ma-16 ma-17 ma-18 ma-19 ma-21 ma-22

UNITATS	1	1	1	1	3	1	1	1	1	1	1	1	1	1	1	1	1	1	1	1	
MATERIAL BASTIMENT	marc metàl·lic																				
CANTEJAT FULLA	fenòlic totes les cares																				
BASE FULLA	fusta																				
REVESTIMENT FULLA	vidre de seguretat 6+6 (33 dB)																				
COMPLEMENTOS	laminat HPL dues cares																				
	vinilic efecte mirall																				
	vidre amb senyalització 0.80-1.50m																				
MANUBRIS	persiana interior tipus estore																				
	barra antipànic tipus standard																				
	maneta i tirador																				
FERRATGES	joc de manetes																				
	pany i clau mestrejats amb placa quadrada																				
	accés amb empremta digital																				
PAS LLIUERE	1-100	1-100	1-100	1-100	1-100	1-100	1-100	1-100	1-100	1-100	1-90	1-100	1-100	1-100	1-100	1-100	1-100	2-100	1-100	-	

**CPVA** arquitectes

COMISSARIA A LLORET DE MAR  
PROJECTE BASIC I EXECUTIU DEL CENTRE DE SERVEIS DE POLICIA LOCAL I PROTECCIO CIVIL  
Av/ de les Alegries, 17310 Lloret de Mar.

FUSTERIA INTERIOR 1/50  
JOAN PRAT TONI CODINA ELS ARQUITECTES

2010-015 COMISSARIA LLORET PL/1543  
MAIG 2011

CODINA PRAT VALLS I ARQUITECTES ASSOCIATS S.L.P.  
C/ BARCELONA, núm. 90 local GRANOLLERS 08400 Tel 93 870 55 83 Fax 93 860 02 12 cpva@cpva.net  
Joan Prat, Toni Codina

EL CUBENI

27b



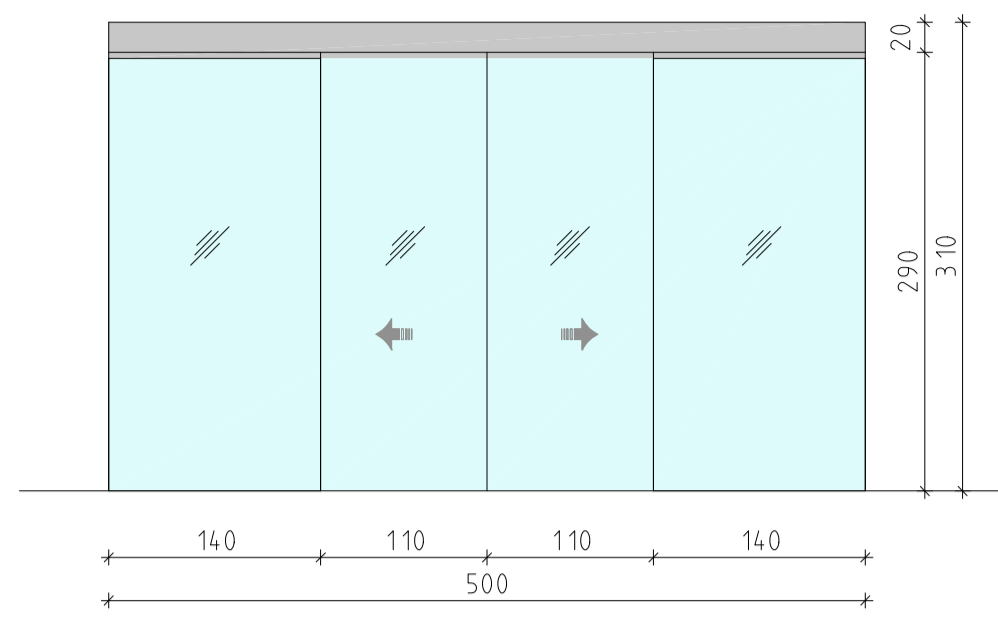

500 x 290 cm  
[fe-1]  
Planta 0 : 2 Unitats  
Alumini lacat Rai a definir  
UPN 120 5,04 m.l.  
Permeabilitat a l'aire ≥ 3

**PORTA AUTOMÀTICA**  
- Tipus MANUSA o equivalent  
- Fulles : conederes  
- Sistema obertura : radar i sensor  
- Acabat fusta : Vidre stadij 5+5  
- Laminat Antivandàlic  
- **Complements:**  
- Selector de funcions per diferents posicions  
- Bateria d'emergència  
- Foirament de UPN

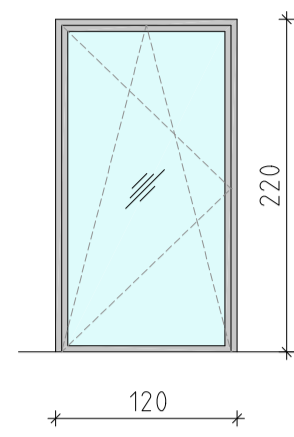

120 x 220 cm  
[fe-2a]  
Planta 0 : 5 Unitats  
RATR ≥ 32dBa  
Vidre 6/16/4+4  
Permeabilitat a l'aire ≥ 3  
Tancament amb pany  
Estore interior

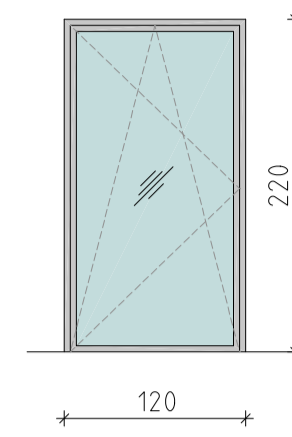

120 x 220 cm  
[fe-2b]  
Planta 0 : 2 Unitats  
RATR ≥ 32dBa  
Vidre 6/16/4+4  
Translucid  
Permeabilitat a l'aire ≥ 3  
Tancament amb pany  
Estore interior

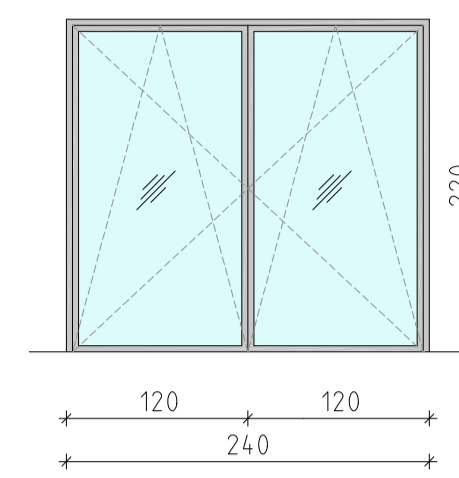

240 x 220 cm  
[fe-3]  
Planta 0 : 1 Unitats  
RATR ≥ 32dBa (+3dBa sup. finestra > 4,6m²)  
Vidre 8/16/5+5 acústic  
Permeabilitat a l'aire ≥ 3  
Tancament amb pany  
Estore interior

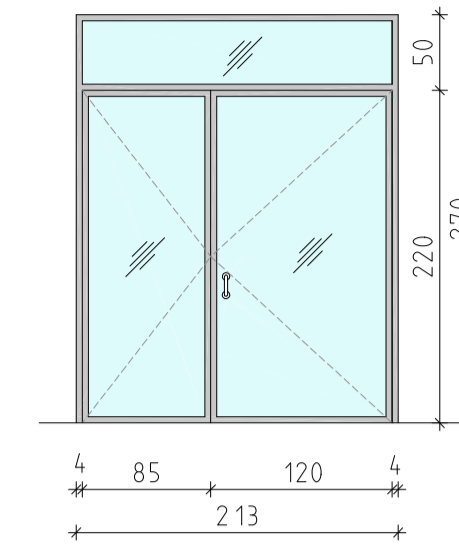

213 x 270 cm  
[fe-4]  
Planta 0 : 1 Unitats  
4+4/16/4+4  
Permeabilitat a l'aire ≥ 3  
Tancament amb pany  
Sensor de porta oberta  
Lector "fingerscan"  
Tancaportes tipus guia lliscant  
Barra antipànic

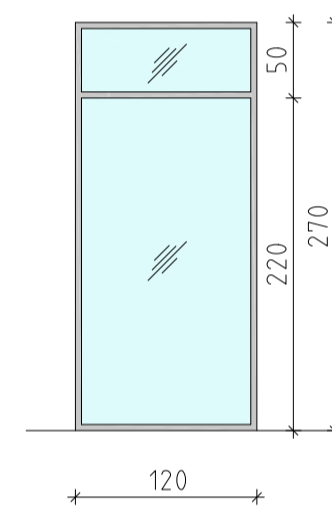

120 x 270 cm  
[fe-5a]  
Planta 0 : 3 Unitats  
RATR ≥ 32dBa  
Vidre 4+4/16/4+4  
Permeabilitat a l'aire ≥ 3  
Estore interior

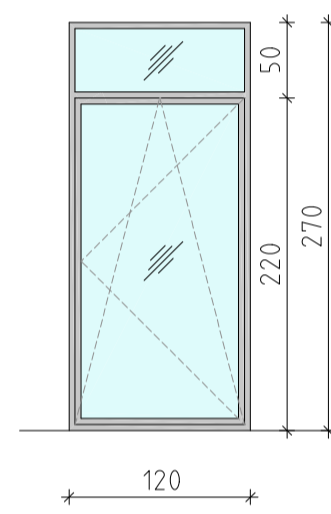

120 x 270 cm  
[fe-5b]  
Planta 0 : 2 Unitats  
RATR ≥ 32dBa  
Vidre 4+4/16/4+4  
Permeabilitat a l'aire ≥ 3  
Tancament amb pany  
Estore interior

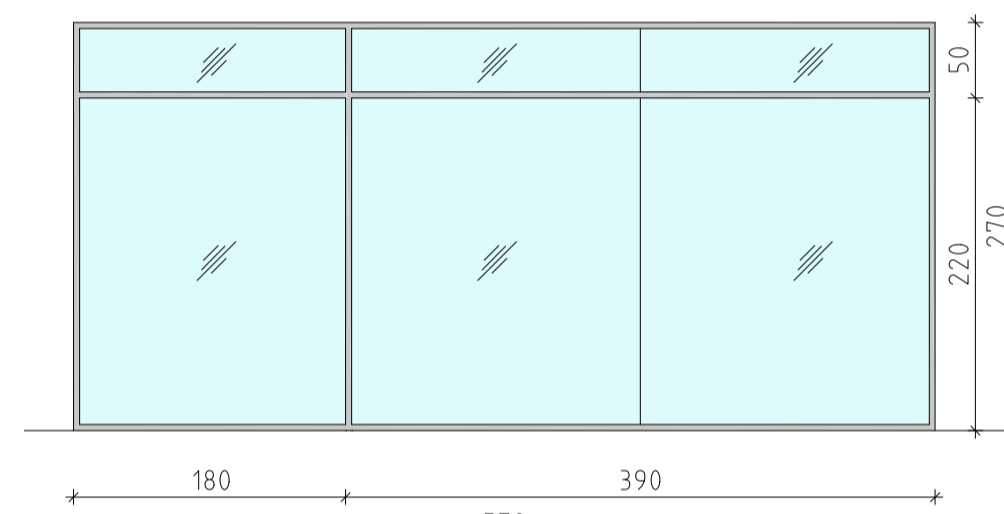

570 x 270 cm  
[fe-6]  
Planta 0 : 1 Unitats  
RATR ≥ 30dBa  
Vidre inferior 6+6/16/5+5  
Vidre tarjes 4+4/16/4+4  
Permeabilitat a l'aire ≥ 3  
Estore interior

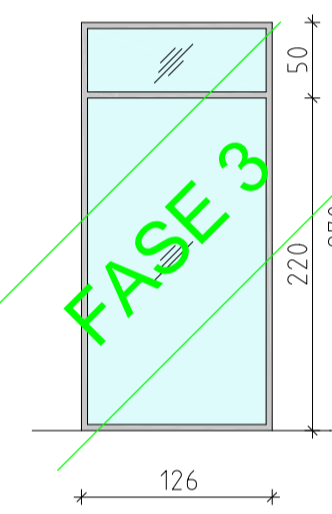

126 x 270 cm  
[fe-7a]  
Planta 0 : 1 Unitats  
RATR ≥ 32dBa  
Vidre inferior 6+6/16/4+4  
Permeabilitat a l'aire ≥ 3  
Estore interior enfosquiment total

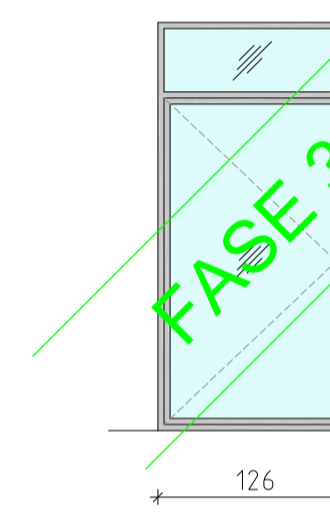

126 x 270 cm  
[fe-7b]  
Planta 0 : 1 Unitats  
Vidre 4+4/16/4+4  
Tancament amb pany  
Sensor de porta oberta  
Barra antipànic  
Estore interior enfosquiment total

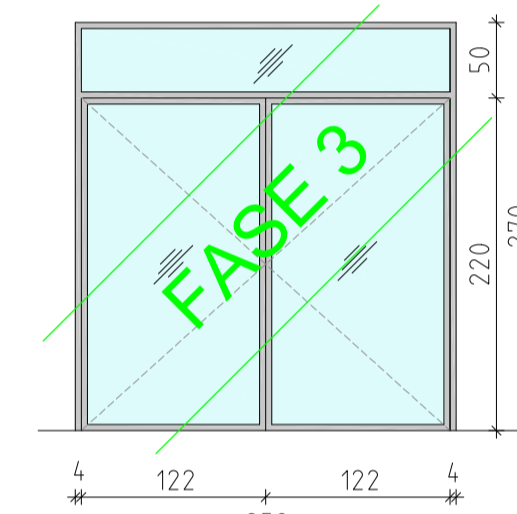

252 x 270 cm  
[fe-8]  
Planta 0 : 1 Unitats  
4+4/16/4+4  
Tancament amb pany  
Sensor de porta oberta  
Barra antipànic  
Estore interior enfosquiment total

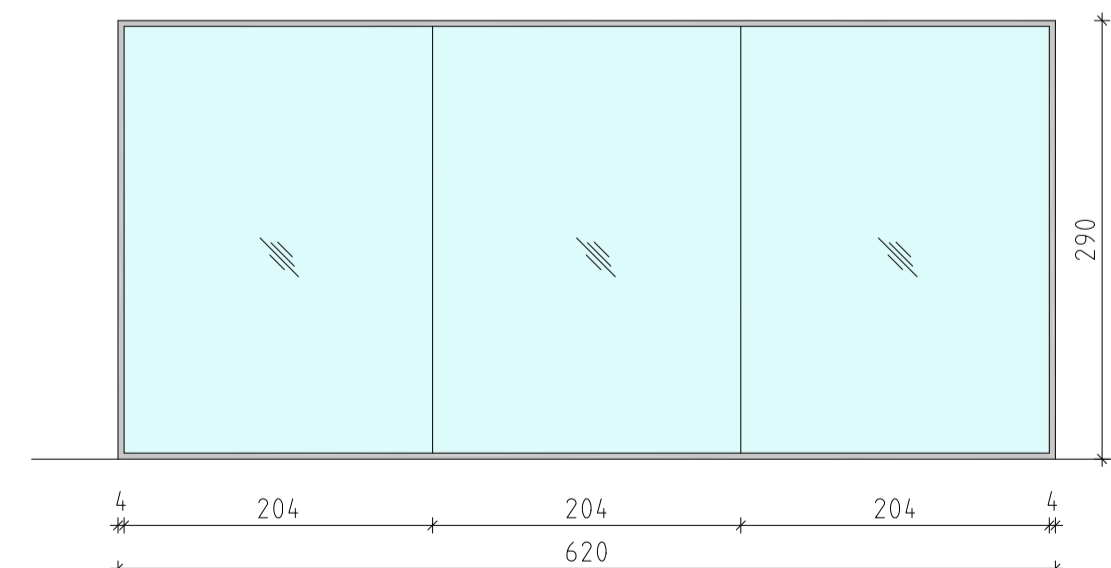

620 x 290 cm  
[fe-9]  
Planta 0 : 1 Unitats  
Vidre fixe 6+6/16/5+5  
Permeabilitat a l'aire ≥ 3

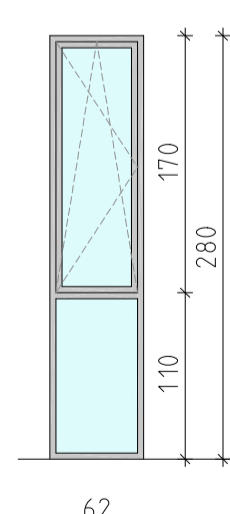

55 x 280 cm  
[fe-10a]  
Planta 1 : 43 Unitats  
planta 2 : 24 Unitats  
RATR ≥ 32dBa  
6/16/4+4  
Vidre 6/16/4+4  
Permeabilitat a l'aire ≥ 3  
Ferratges Schüco ocults  
Estore exterior

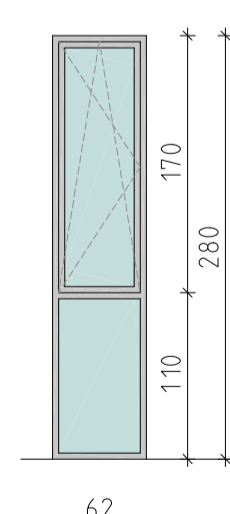

55 x 280 cm  
[fe-10b]  
Planta 2 : 13 Unitats  
RATR ≥ 32dBa  
6/16/4+4  
Translucid  
Permeabilitat a l'aire ≥ 3  
Ferratges Schüco ocults  
Estore exterior

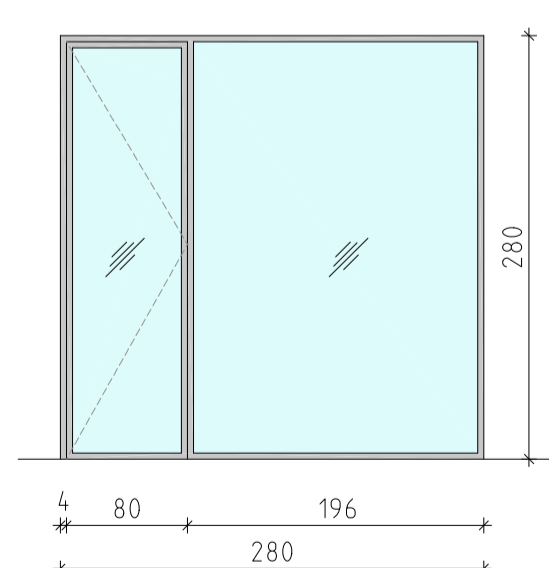

280 x 280 cm  
[fe-11]  
Planta 1 : 1 Unitats  
Vidre fixe 6+6/16/5+5  
Vidre porta 6/16/4+4  
Permeabilitat a l'aire ≥ 3  
Tancament amb pany

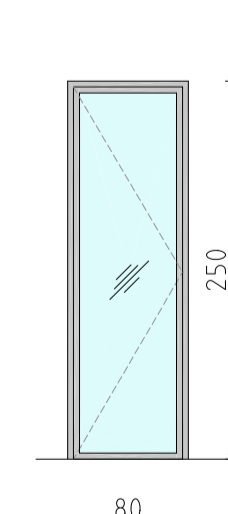

80 x 250 cm  
[fe-12]  
Planta 1 : 1 Unitats  
Vidre 6/16/4+4  
Ferratges Schüco ocults  
Tancament amb pany  
Estore interior

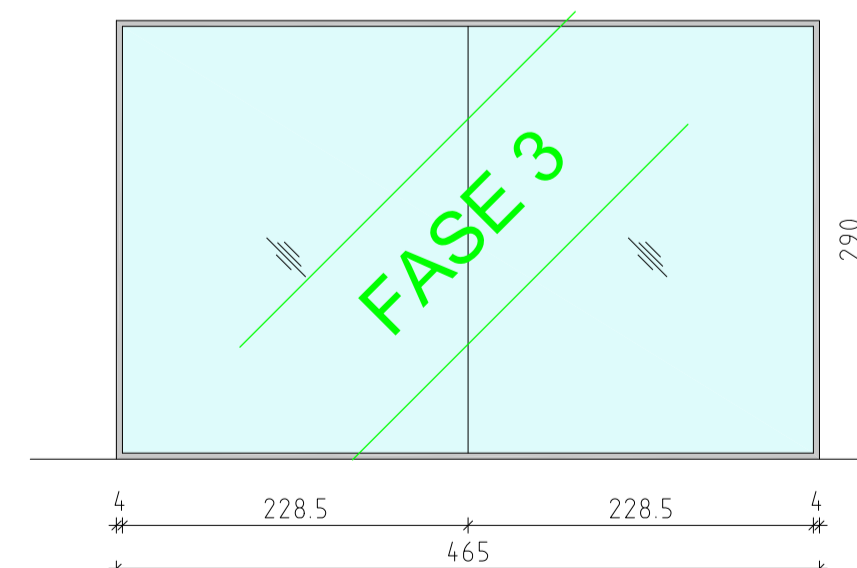

545 x 290 cm  
[fe-13]  
Planta 0 : 1 Unitats  
4+4/16/4+4  
Permeabilitat a l'aire ≥ 3  
Estore interior enfosquiment total



**FASE 2**  
**PLANTA 1: 1 UNITAT**

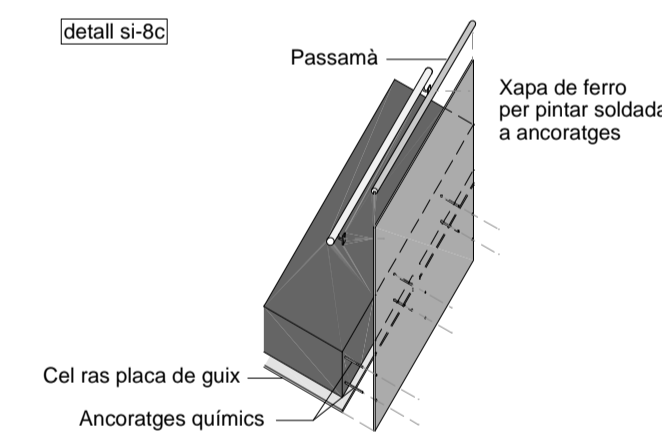
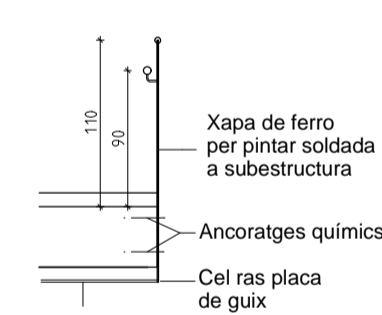
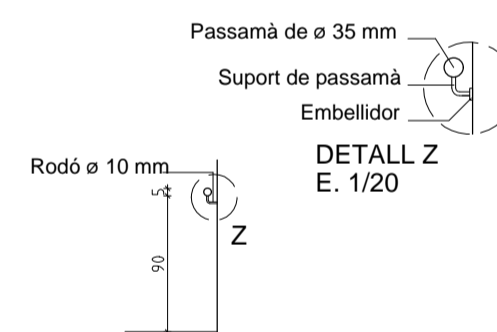
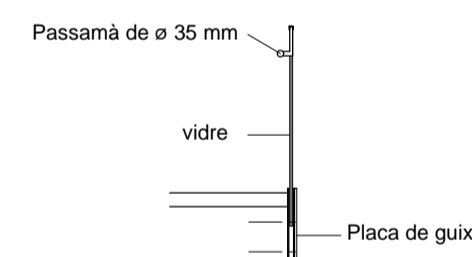
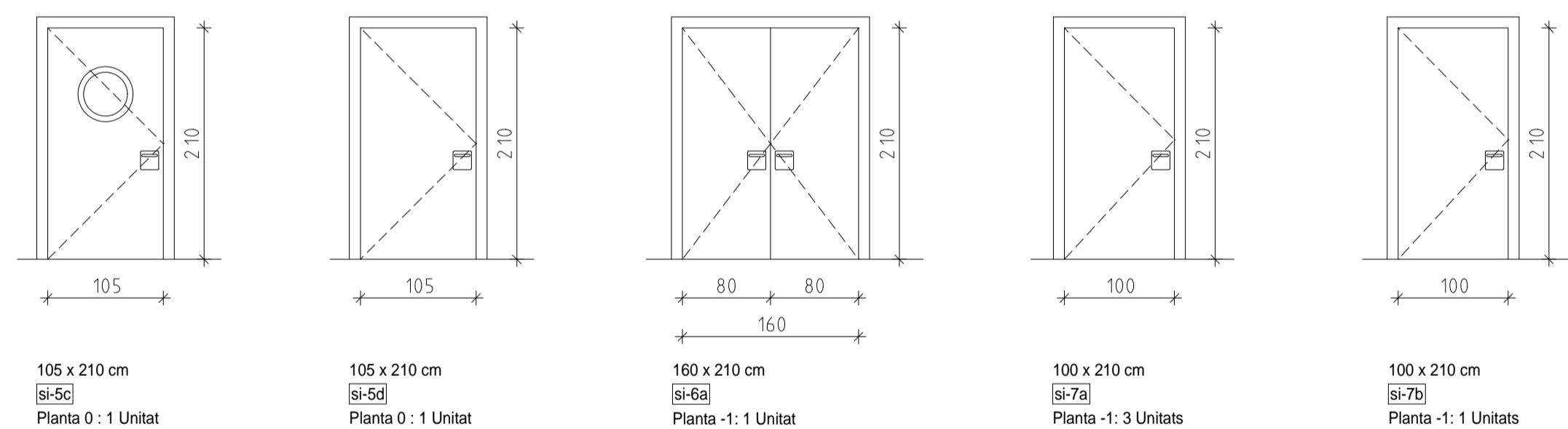
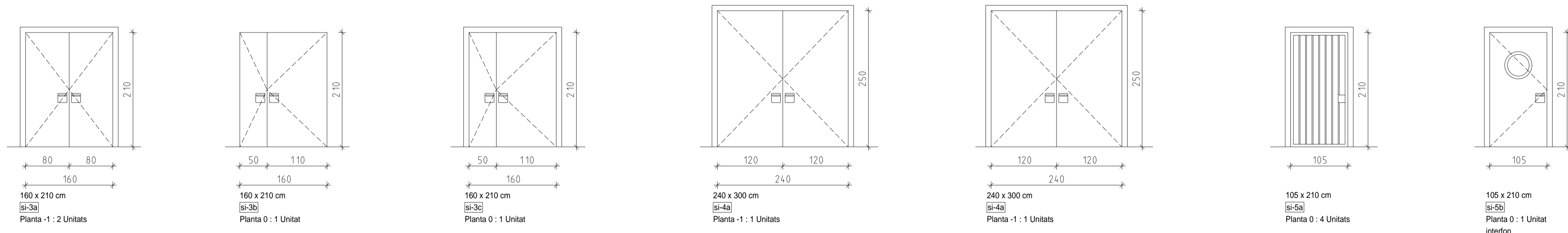
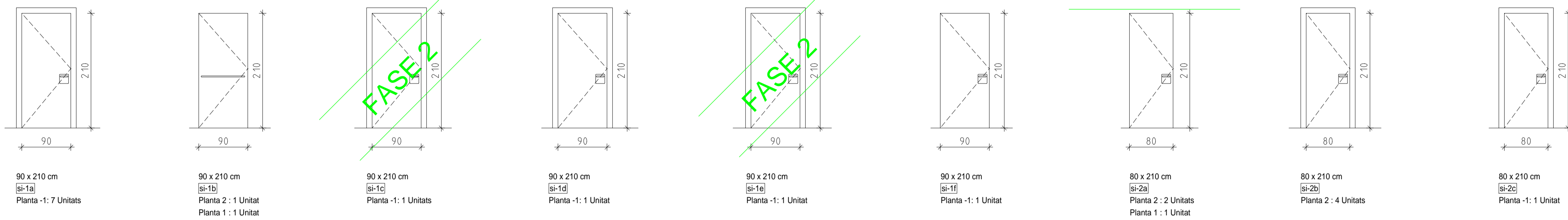

32,75 ml  
[si-8a]  
Trams amb passamà:  
Planta 1 : 9,50 ml  
Planta 0 : 9,50 ml  
Acer inoxidable

Trams sense passamà:  
Planta 2 : 6,00 ml  
Planta 1 : 8,00 ml

DESENVOLUPAMENT A PL N°: 34

51,00 ml  
[si-8b]  
Planta 2 : 15,00 ml  
Planta 1 : 12,00 ml  
Planta 0 : 31,00 ml  
Planta -1 : 18,00 ml  
Acer inoxidable

51,00 ml  
[si-8c]  
Planta 2 : 2,50 ml  
Planta 1 : 9,50 ml  
Planta 0 : 9,50 ml  
Planta -1 : 7,50 ml

**SERRALLERIA INTERIOR**      **QUADRE D'ESPECIFICACIONS**

	UNITATS																					
	si-1a	si-1b	si-1c	si-1d	si-1e	si-1f	si-2a	si-2b	si-2c	si-3a	si-3b	si-3c	si-4a	si-4b	si-5a	si-5b	si-5c	si-5d	si-6a	si-7a	si-7b	
<b>TIPUS D'ENVÀ</b>	Envà de fabrica casamic-gero bloc de formigó																					
<b>ACABAT DE MUR</b>	enguxat-enguxat pintat-enrajolat																					
	enguxat-pintat																					
	fenòlic compacte dues cares arrebossat-enguxat																					
	enguxat-fenòlic compacte cautxó-enguxat																					
	enguxat-enrajolat pintat-pintat																					
	arrebossat-arrebossat una cara pintat																					
	arrebossat-pintat																					
	marc envòivent marc entrassat per foliar acer (E1-60)																					
	ferro per pintar cautxó-ferro per pintar																					
	barrots																					
<b>TIPUS BASTIMENT</b>	espèllet																					
<b>BASE FULLA</b>	joc de manetes																					
	pany i clau mestrejats amb placa quadrada																					
<b>REVESTIMENT FULLA</b>	barra antipànic tipus standard																					
	relecció amb electromà																					
<b>COMPLEMENTES FULLA</b>	tancaportes amb braç articulad																					
	tancaportes amb guia lliscant																					
<b>MANUBRIS</b>	Accés amb tarja																					
	Accés amb empremta digital																					
<b>FERRATGES</b>	Alarma de porta oberta																					
	interfon																					
<b>CONTROL ACCÉS</b>	videoportier																					
	PAS LLIURE																					
	90	90	90	90	90	80	80	80	160	160	160	240	240	105	105	105	105	160	100	100		